HANDBALL REPORT

3. LIGA
Deutscher Handballbund

WiR sind der TuS SPENGE

TSG A-H Bielefeld

Samstag | 4. Oktober 2025 | Anwurf 19:15 Uhr | Sporthalle Spenge

Volksbank in Ostwestfalen

FMK.STEUER Steuerberatung

FMK STEUER GmbH & Co. KG
Poststraße 36
32139 Spenge
Tel.: 05225/8507-0



FMK.AUDIT OWL Wirtschaftsprüfung

FMK AUDIT GmbH
Wirtschaftsprüfungsgesellschaft
Obernstr. 1a
33602 Bielefeld
Tel.: 0521/399097-01

www.fmk-steuer.de | www.fmk-audit.de

PVF

IMMOBILIEN & VERSICHERUNGEN | WWW.PVF-GRUPPE.DE



BOCKERMANN FRITZE
DesignHaus GmbH



Heimspiel.
bf-designhaus.de

Mit dem Teamgeist unserer Mannschaft haben wir genau die richtige Taktik und Strategie, um deinen Traum vom eigenen Haus zum Erfolg zu bringen.

Bockermann Fritze
DesignHaus GmbH
Dieselstraße 11
32130 Enger

T +49 5224 9737-20
bfd@bockermann-fritze.de
bf-designhaus.de

Folge uns auf Instagram.

Trainerwort



Herzlich Willkommen liebe Spenger Handballfamilie,
wenn uns jemand vor dem Saisonstart 6:2 Punkte nach den ersten 4 Spielen angeboten hätte, hätten wir dieses Angebot wahrscheinlich sofort akzeptiert. Der Saisonstart ist damit sowohl in der Punkteausbeute als auch hinsichtlich der Leistung der Mannschaft positiv zu bewerten.
Heute begrüßen wir mit der TSG Altenhagen-Heepen einen langjährigen Rivalen aus der Nachbarstadt Bielefeld. In der Vorsaison gab es in der Hinrunde gegen den heutigen Gegner ein böses Erwachen. Dafür konnten wir uns im Rückspiel in eigener Halle revanchieren. Heute stehen die Vorzeichen nochmal anders als in der Vorsaison. Die TSG hat als Saisonziel das Erreichen der Aufstiegsrunde und mittelfristig auch den Aufstieg ausgegeben. Wir haben einen größeren Umbruch, verbunden mit einer Verjüngung des Kaders, auch weiterhin zu bewältigen.
Die Unterschiede zwischen beiden Vereinen könnten kaum größer sein:
Die große Seidenstickerhalle gegen unseren kleinen, aber lautstarken Schuhkarton. Eine Geschäftsstelle mit mehreren Mitarbeitern gegenüber viel Herzblut im Ehrenamt. Altenhagen verfügt über 7 Spieler, deren letzte Station ein Zweitligaverein war - 10 unserer Spieler haben ihre ersten Drittligaminuten bei uns gesammelt.
Das Schöne am Handball ist, dass der Sieger erst nach dem Abpfiff feststeht und das Spiel über andere Komponenten als die Voraussetzungen entschieden werden kann. Diese gilt es heute für uns zu entscheiden und allen voran ist dies mit euch verbunden. Gemeinsam mit euch wollen wir die Punkte im Derby einfahren und für ein weiteres Highlight im Schuhkarton sorgen.

Beste Grüße, Rafael

EP:Wilkenhöner
ElectronicPartner
➤ Haustechnik & Haushaltsgeräte
➤ Computer & EDV
Lönsweg 5-11 · Spenge
Tel. (05225) 8595-33
www.wilkenhöner.de

tolh
Steuerberatungskanzlei
HANSEL
Dipl.-Kfm. (FH)
Tim Oliver Hansel
Steuerberater
05225 - 873100
info@stb-hansel.de
Spenger Str. 317
32130 Enger
www.stb-hansel.de

Sanitär Heizung Bruning
Ingenieurbetrieb für Gebäudetechnik
ERFAHRUNG, KNOW HOW UND KOMPETENZ SEIT ÜBER 90 JAHREN.
MITARBEITER GESUCHT
SANITÄR HEIZUNG KLIMA KUNDENDIENST
www.sanitaer-bruning.de
Spenge | Biermannstr. 20
Telefon: 05225/8500-0


FISTELMANN
SPORTHAUS
Kempa

Werner Rechtsanwälte

Spenge
Poststraße 36
Telefon (05225) 8783-0

Melle/Bruchmühlen
Spenger Straße 2
Telefon (05226) 99442-0

www.werner-rae.de

GERRIT WERNER Rechtsanwalt – Notar a.D.
(Gesellschafter Sept. 1976 - Jan. 2021)

THOMAS HEMMINGHAUS Rechtsanwalt
Fachanwalt für
– Strafrecht
– Arbeitsrecht
– Verkehrsrecht

CHRISTIAN BECKER Rechtsanwalt – Notar (mit Amtssitz in Spenge)
Fachanwalt für
– Familienrecht
weitere Tätigkeitsschwerpunkte
– Miet- und Wohnungseigentumsrecht
– Bau- und Architektenrecht

Willkommen im Schuhkarton

Heute wird es voll sein im schönsten Schuhkarton der Welt, wie wir unsere Halle gerne nennen. Voll mit Fans beider Mannschaften, aber auch voller gespannter Erwartungen auf beiden Seiten. Geht es doch gegen unsere Nachbarn von der TSG A-H Bielefeld. Das ist das große Ostwestfalenderby in der 3. Liga, also der OWL-Klassiker. Die Altenhagener, wie sie oft noch immer genannt werden, sind seit Jahrzehnten Rivalen des TuS Spenge, aber immer auf faire, sportliche, freundschaftliche Weise. Kein Vergleich also mit Dortmund und Schalke.

Wir begrüßen unsere Gastmannschaft und heißen sie herzlich willkommen hier bei uns in Spenge. Das gilt für alle, die zum Team gehören, und auch für die Fans, die ihre Mannschaft auf dem kurzen Weg zu uns begleiten. Wahrscheinlich wollten noch viel mehr von ihnen kommen, als wir unterbringen können.

In den vergangenen Jahren hat der TuS Spenge dieses Derby öfter gewonnen. Heute aber muss die TSG als Favorit gelten. Die Bielefelder, deren Ziel es ist, die Aufstiegsrunde zur 2. Bundesliga zu erreichen, sind in dieser Saison bisher richtig gut. Die Mannschaft ist gut auf- und eingestellt, der Kader weiter verstärkt worden, offenbar indem einige gute Spieler durch noch bessere ersetzt wurden. Möglich wurde das alles durch sehr gute Arbeit und natürlich auch durch eine gute finanzielle Ausstattung. In der NW vom 20.9. wird der Etat der TSG auf eine knappe Million Euro geschätzt, das dürfte deutlich über den Möglichkeiten der Spenger liegen. Zum Vergleich wird in der Zeitung übrigens noch der ASV Hamm mit einem Etat von 2 Millionen Euro genannt.

Wenn wir in Relation dazu die Leistungen aller Mannschaften in der bisherigen Saison betrachten, so ist der TuS Spenge Außenseiter gegen jeden der Fünf, die den Aufstieg anstreben. Aber unsere Mannschaft spielt einfach gut. In der Umbruchphase mit vielen neuen Spielern ist diese insgesamt junge Mannschaft ebenfalls gut auf- und eingestellt und hat Erfolg, wobei einige der Neuzugänge schon herausragen.

Weiterhin gilt also: „Wir sind das Gallische Dorf". Und heute ist alles möglich.

Euer Spenger Handballfan Jan Arne







Die Schiedsrichter



Christian Staszak



Stefan Walter

Christian Staszak und Stefan Walter, die Schiedsrichter der heutigen Begegnung, wohnen in Schmelz und Karlsruhe und pfeifen für den LV Saar und den LV Bayern. Die beiden Referees sind Mitdreißiger und haben bislang zahlreiche Drittligaspiele geleitet, sind also genau richtig für das heutige Derby zwischen dem TuS Spenge und der TSG A-H Bielefeld.
Wir begrüßen die beiden Referees nach langer, hoffentlich stressfreier Anreise in Spenge und wünschen ihnen eine souveräne Leitung des heutigen Spiels.
Am Zeitnehmertisch sitzen heute Christina und Björn Drees.

Bisherige Ergebnisse unserer JSG

männliche A-Jugend Kreisliga

TSV Hillentrup – JSG Lenzinghausen-Spenge	32:27
JSG Lenzinghausen-Spenge – TuS SW Wehe	37:17

männliche B-Jugend Bezirksliga

TV Isselhorst – JSG Lenzinghausen-Spenge	29:34
JSG Lenzinghausen-Spenge – TuS SW Wehe	36:13

männliche C-Jugend Bezirksliga

TSG Harsewinkel – JSG Lenzinghausen-Spenge	15:23
JSG Lenzinghausen-Spenge – HSV Minden-Nord	abgebr.

weibliche D-Jugend Kreisliga

JSG Lenzinghausen-Spenge – VfL Herford	16:23
JSG HB LöMO – JSG Lenzinghausen-Spenge	8:21

männliche D-Jugend 1. Kreisklasse

JSG Else-Wiehen Wölfe II – JSG Lenzingh.-Spenge	22:28
JSG Lenzingh.-Spenge – HT Sportfreunde Senne	30:23
JSG Lenzinghausen-Spenge – JSG Bielefeld 07	35:13

gemischte E-Jugend Kreisliga

TSV Oerlinghausen – JSG Lenzinghausen-Spenge	30:33
JSG Lenzinghausen-Spenge – HSG EGB Bielefeld	22:30

Stark in der Region –
Stark für die Region

Mit knapp 20 Mitarbeitern produzieren wir seit über 60 Jahren Printprodukte in verschiedenen Druckverfahren. Unseren meist regionalen Kunden aus Handel, Industrie und Betrieben des öffentlichen Sektors bieten wir immer wieder ein umfassendes Spektrum an individuellen Lösungen.



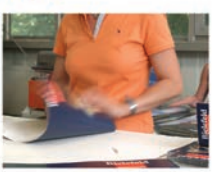

Druckerei Tiemann GmbH + Co. KG
Grafenheider Str. 94 D-33729 Bielefeld
Fon: 0521.97715-0 Fax: 0521.97715-10
www.druckerei-tiemann.de info@druckerei-tiemann.de

Druckerei Tiemann seit 1963 GmbH + Co. KG

Produktion auch klimaneutral möglich

Livestream auf sportdeutschland.tv

Unser heutiger Gast: TSG A-H Bielefeld



Kader: Leon Goldbecker, Mustafa Wendland, Simon Strakeljahn, Fynn Unger, Jens Bechtloff, Manuel Hörr, Thore Oetjen, Jacob Broyer, Jonas Maximilian Leppich, Nils Strathmeier, Ralfs Geislers, Malik St. Claire, Jan Pretzewofsky, Dominik Ebner, Dominik Waldhof, Alexej Demerza, Arvid Dragunski
Trainer: Niels Pfannenschmidt
Co-Trainer: Dr. Carl-Moritz Wagner und Arjan Haenen
Athletik-Trainer: Thomas Isdepski
Torwart-Trainer: Dennis Doden

Die TSG A-H Bielefeld belegte in der vergangenen Drittliga-Saison hinter Eintracht Hildesheim und dem TV Emsdetten den dritten Tabellenplatz und gehört – nachdem die Mannschaft erneut verstärkt wurde – aller Voraussicht nach auch in dieser Saison zu den drei oder vier Vereinen, die sich für die Aufstiegsrunde qualifizieren können. Cheftrainer der Bielefelder ist Niels Pfannenschmidt, der u.a. auch schon bei dem Bundesligaverein TBV Lemgo tätig war.
Die TSG A-H Bielefeld steht zurzeit mit 10:2 Punkten auf dem dritten Tabellenplatz. Zum Teil hohe Siege gab es gegen Habenhausen (32:22), Bissendorf-Holte (33:27) und Eintracht Hagen II (31:25), während gegen Varel (29:28) und Wilhelmshaven (28:26) nur knapp gewonnen werden konnte. Die bislang einzige Niederlage (30:36) mussten die Bielefelder im Heimspiel gegen den Meisterschaftsfavoriten ASV Hamm hinnehmen.
Zu den Neuverpflichtungen der Bielefelder gehören u.a. Spielmacher Manuel Hörr (TuS N-Lübbecke), Ralf Geislers (Team HB Lippe II) und Dominik Ebner (TuS N-Lübbecke) sowie zwei neue Torhüter: Leon Goldbecker (Team HB Lippe II) und Mustafa Wendland (Habenhausen).
Als besonders torgefährlich haben sich bislang RM Manuel Hörr, RM Simon Strakeljahn, KM Thore Oetjen und RR Jan Pretzewofsky erwiesen.

PKF WMS

Starke Partner an Ihrer Seite!

Wirtschaftsprüfung | Steuerberatung | Corporate Finance | Consulting

PKF WMS GmbH Wirtschaftsprüfungsgesellschaft
Jahnstraße 12 + 14, 32049 Herford
Tel.: +49 5221 9913-0 | herford@pkf-wms.de | www.pkf-wms.de

Handball mit Taktik, Plan und Motivation

Fotos: Frank Niedertubbesing

















Drama, Dominanz und volle Hallen_Der 6. Spieltag der 3. Liga Nord-West

Der sechste Spieltag der 3. Liga Nord-West hatte alles zu bieten, was den Reiz dieser Liga ausmacht: Dramatik in letzter Sekunde, souveräne Favoritensiege und packende Punkteteilungen.

In Bissendorf entwickelte sich die Begegnung zwischen dem TV Bissendorf-Holte und dem ASV Hamm-Westfalen zu einem echten Thriller. Über 60 Minuten hielten die Gastgeber den Favoriten in Schach, ehe Sekunden vor Schluss die Szene des Abends folgte. Ein Wechselfehler des TVB brachte nicht nur die Rote Karte für Torwart Fabian Ullrich, sondern auch einen Siebenmeter für Hamm. Der wurde verwandelt – 31:30 für die Gäste. Für Hamm bedeutete es zwei Zähler im Titelrennen, für Bissendorf dagegen Frust pur, weil mindestens ein Punkt möglich gewesen wäre.

Wesentlich klarer verlief das Spiel des TuS Vinnhorst gegen den Wilhelmshavener HV. Der Tabellenführer zeigte von Beginn an, warum er derzeit das Maß aller Dinge ist. Mit Tempo, Wucht und taktischer Disziplin ließ Vinnhorst dem Tabellenletzten keine Chance und siegte am Ende souverän mit 31:22. Während Vinnhorst damit ungeschlagen ganz oben bleibt, steckt Wilhelmshaven tief im Tabellenkeller.

Spannung pur herrschte auch in der Partie zwischen Team HandBALL Lippe II und der HSG Varel. Varel führte mehrfach komfortabel, doch die Gastgeber bewiesen Moral und kämpften sich mit großem Einsatz zurück. Sekunden vor dem Ende fiel der Ausgleich zum 32:32. Während Lippe II das Remis wie einen Sieg feierte, haderte Varel mit den vergebenen Chancen und verlor zwei wertvolle Punkte im Aufstiegsrennen.

In Emsdetten gab es dagegen keine Frage nach dem Sieger. Der TVE dominierte den ATSV Habenhausen nahezu nach Belieben. Mit schnellem Umschaltspiel und konsequentem Abschluss zogen die Münsterländer Tor um Tor davon. Das 36:25 war am Ende ein deutliches Zeichen der Stärke und bestätigt Emsdettens Ambitionen, sich in der Spitzengruppe festzusetzen. Habenhausen hingegen blieb über weite Strecken ohne Durchschlagskraft.

Auch die TSG Altenhagen-Heepen durfte jubeln. Im Heimspiel gegen Eintracht Hagen II starteten die Gäste zwar mutig, doch nach der Pause spielte nur noch die TSG. Mit einer konzentrierten Abwehrleistung und cleverem Angriffsspiel setzten sie sich auf 31:25 ab und sicherten sich verdiente Punkte. Altenhagen zeigt damit, dass man den Blick in Richtung oberes Tabellendrittel richten darf.

Die Partie VfL Fredenbeck – TuS Spenge wurde, auf Grund der Hochzeit unseres Trainers, auf den 6. Dezember verlegt. Ebenso wurde die Partie TSV Anderten – TSV GWD Minden II auf den 2. Oktober verlegt.

Neddermann GmbH
Kabelbau und Rohrleitungsbau
Zum Haberland 52 | 32051 Herford | Tel.: 05221 - 93790
info@neddermann.de | www.neddermann.de

b&t Flexible Blechbearbeitung GmbH & Co.KG
Stahlblech · Aluminium · Edelstahl
Messing · Kupfer
Gehäuse für die Elektronikindustrie · Frontplatten
Montageplatten · Winkel
CNC - Lasertechnik · kombinierte Stanz / Lasertechnik
CNC Abkanten
Gewindebolzen pressen / schweißen
E-Mail: info@bt-blechbearbeitung.de
http:// www.bt-blechbearbeitung.de
Am Walde 5 · 32139 Spenge
Tel.: 05225 · 862240
Fax 05225 · 862242

Impressum
Verantwortlich: Horst Brinkmann
Tel.: 05225-3143 I Mobil: 0172-5652687
h.u.brinkmann@t-online.de
Anzeigen: Wirtschaftlicher Geschäftsbetrieb Handball im TuS Spenge
Redaktion:
Ingo Take , Ulrich Eickmeyer,
Michael Finkemeier, Dr. Norbert Sahrhage
Druck: Druckerei Tiemann
Grafenheider Straße 94 I 33729 Bielefeld
Layout und Grafik: DruckBar I Marieke Schulze
Luchsweg 6 I 07749 Jena
kontakt@druckbar-jena.de

Redecker Reisen GmbH
32139 Spenge - Industriestraße 15 a
Telefon: 05225 / 2132
Moderne Reisebusse mit komfortablen Ruhesitzen, Navi, WC, Klima und DVD
Testen Sie uns:
redeckerreisen@hotmail.com





Rafael hat am 26. September seine Viola geheiratet ...



... die gesamte Drittliga-Mannschaft gratulierte und bedankt sich bei den beiden für einen wunderschönen Tag.



Wir stellen vor: Trainerinnen und Trainer der JSG Lenzinghausen-Spenge 1. Teil

Die Jugendarbeit ist das Herzstück unseres Vereins und sie lebt von den Menschen, die Woche für Woche in der Halle stehen, unsere Kinder und Jugendlichen betreuen und ihre Leidenschaft für den Handball weitergeben. Heute möchten wir die ersten drei Trainerinnen und Trainer vorstellen:



Nils Martin Grothaus – gemischte E-Jugend

Der 39-Jährige begann seine Jugend in Lenzinghausen/Spenge und wechselte ab der C-Jugend zum TuS 97 Bielefeld/Jöllenbeck. Auch bei den Senioren trägt er bis heute das TuS 97-Trikot. Nils spielt überwiegend im Rückraum und am Kreis. Seit dieser Saison ist er als Trainer bei der gemischten E-Jugend der JSG aktiv und möchte seinen Schützlingen den Spaß am Handball mitgeben.



Susanne Hannemann – weibliche D-Jugend

Mit 54 Jahren bringt Susanne jede Menge Erfahrung in die Jugendarbeit ein. Als Spielerin feierte sie mit dem TuS 97 Bielefeld/Jöllenbeck 2001 den Aufstieg in die Verbandsliga. Als Trainerin konnte sie 2022 den Sommerpokal gewinnen und führte 2022/23 die gemischte D-Jugend sogar zur Kreismeisterschaft. Eigentlich ist Susanne „aus der Not heraus" ins Traineramt gerutscht, doch schnell merkte sie, wie viel Freude es macht, junge Spieler und Spielerinnen zu fördern.



Emma Grüger – Minis und E-Querfeld

Emma ist 24 Jahre alt und kommt gebürtig aus Bielefeld. Seit Oktober 2023 lebt sie in Spenge, die Sporthallen der Region sind ihr jedoch schon lange vertraut. Bei der JSG übernimmt sie gleich mehrere wichtige Aufgaben: Sie trainiert die Minis und die E-Querfeld, ist stellvertretende JSG-Leiterin, Kinderhandball-Koordinatorin und Ansprechperson für den Kinder- und Jugendschutz.

Ihre aktive Spielerinnenlaufbahn musste Emma nach zwei Kreuzbandrissen früh beenden. Zuvor war sie bei der TSG Altenhagen-Heepen zuhause, wo sie im Rückraum Mitte und auf Außen spielte. Schon früh wechselte sie ins Trainerfach und sammelte wertvolle Erfahrung als Trainerin der männlichen D-Jugend, in der A-Jugend-Bundesliga sowie als Jugendkoordinatorin. Sie besitzt die Trainer-C-Lizenz und das Kinderhandball-Zertifikat. Zusätzlich engagiert sie sich überregional als Mädchenwartin und stellvertretende JA-Vorsitzende im Handballkreis Bielefeld-Herford sowie als Jugendsprecherin im Handballverband Westfalen.

Die JSG Lenzinghausen-Spenge ist stolz auf ihr starkes und vielfältiges Trainerteam!



Joachim Manderla und Norbert Vogt verstorben †

In den letzten Tagen erreichten uns zwei traurige Nachrichten. Im Alter von 80 Jahren verstarb bereits am 21. Juli 2025



Joachim („Jochen") Manderla, der in den Spenger Jugendmannschaften und danach in der 2. Mannschaft gespielt hatte. Zeitweise war er auch als Betreuer von Jugendmannschaften im Einsatz.
Nach seinem beruflich bedingten Umzug an den Möhnesee blieb Jochen dem TuS Spenge verbunden und unterstützte „seinen" Verein weiterhin. Fahrten nach Spenge zu seinem Bruder Alfred verband er i.d.R. mit dem Besuch eines Heimspieles der 1. Spenger Mannschaft.

Norbert Vogt, der aus einer handballbegeisterten Familie stammt – sein Vater Heinz war früher Spieler und zeitweise



Norbert Vogt: 2. von rechts

auch Trainer der 1. Mannschaft des TuS Spenge, seine Schwester Heidi spielte in jungen Jahren in der Spenger Damenmannschaft – verstarb am 12. September 2025 im Alter von 76 Jahren an Krebs.
Norbert, ein untadeliger Sportsmann, begann in der Spenger Jugendmannschaft, dann spielte er – noch zu Zeiten des Feldhandballs – gelegentlich in der 1. Spenger Mannschaft. Danach gehörte er für viele Jahre der 2. Mannschaft an. Auch nach seiner aktiven Zeit war Norbert Vogt häufig in der Spenger Sporthalle bei den Heimspielen „seiner" TuS-Mannschaft zu sehen.

Die Spenger Handballfamilie denkt in diesen Tagen voller Mitgefühl an die Hinterbliebenen von Jochen Manderla und Norbert Vogt. Die beiden Verstorbenen werden im TuS Spenge in guter Erinnerung bleiben.

Kühn
Ihre Fleischerei mit Qualität aus eigener Herstellung
Qualität frisch und nah!
REGIONALES SORTIMENT
FLEISCH, SALATE UND EINGEMACHTES
MITTAGSTISCH MIT REGIONALEN GERICHTEN
CATERING & PARTYSERVICE
Besuchen Sie uns
Spenger Str. 353 · 32130 Enger · Tel.: 05225-859913
fleischerei-kuehn@t-online.de · www.fleischereikuehn.de

AUTOHAUS
Landermann
Ihr nachhaltiges Autohaus in Spenge!
DACIA
Industriestr. 25, 32139 Spenge | 05225 85090
www.autohaus-landermann.de

Pressestimme zum Spiel: TSV GWD Minden II – TuS Spenge 26:40 (13:20)

Neue Westfälische

Allen Widrigkeiten getrotzt



Irgendwann, das müsste klar sein, wird Klassenneuling GWD Minden II seine ersten Punkte in der 3. Handball-Liga holen. Und natürlich hatte Rafael Jacobsmeier, Trainer des TuS Spenge, die Befürchtung, dass das den Dankersern ausgerechnet im Spiel gegen sein Team gelingen würde. Aber: Vor 163 Zuschauenden – davon mehr als die Hälfte aus Spenge – wurde sehr schnell klar, dass das nicht der Fall sein würde. Am Ende hatten die Gäste mit sage und schreibe 40:26 (20:13) die Nase vorn.

Spenge führte dank einer ganz starken Deckung und eines überragenden Torhüters Mika Brokmeier schnell mit 5:1, dann mit 10:4. Aber: Nun knickte der bis dahin in Angriff wie Abwehr überragende Mathis Borgmann um, musste ausgewechselt werden. Kein Problem für Spenge, der Vorsprung wurde weiter ausgebaut, die Partie war mit 20:13 zur Pause eigentlich schon entschieden.

„Für mich als Trainer war das unfassbar anstrengend", erklärte Rafael Jacobsmeier später, denn kaum hatte Spenge einen Traumstart in die zweite Spielhälfte hingelegt und den Vorsprung auf 24:13 ausgebaut, da gab es den nächsten Ausfall: Gordon Gräfe verließ nach 35 Minuten das Spielfeld. Und mit ihm ging der letzte Kreisläufer des TuS-Aufgebots. Fortan agierte Spenge mit vier Rückraumspielern (Jacobsmeier: „Das haben wir noch nie trainiert!") und in der Deckung mit Innenblöcken, wie es sie zuvor noch nie gab.

Ob die Gäste ihre Formationen zuvor schon einmal getestet hatten oder nicht, war an diesem Tag gleichgültig. Es klappte alles. „Und deswegen war ich auch nach dem Spiel einfach nur glücklich", erklärte der Gästecoach. Dessen Spieler übrigens feierten den Kantersieg keinesfalls überschwänglich, nahmen ihn eher gut gelaunt als „Auftrag erfüllt" hin.





Saisonhöhepunkt am 5. Spieltag _ Spannung, Neulinge, Spitzenreiter

Der 5. Spieltag der Staffel Nord-West brachte packende Duelle, erste Überraschungen – und eine Frage: Wer bremst den TuS Vinnhorst? Vinnhorst ist weiter ungeschlagen und grüßt von der Tabellenspitze.

Der ASV Hamm-Westfalen revanchierte sich überzeugend für den Punktverlust in Varel und eroberte im Spitzenspiel bei TSG Altenhagen-Heepen Bielefeld einen 36:30 Auswärtssieg. Nach einer ausgeglichenen ersten Halbzeit, in der Bielefeld knapp führte (16:15 HZ), nahm Hamm insbesondere in der zweiten Hälfte das Heft in die Hand. Kapitän Fabian Huesmann per Siebenmeter, Benedikt Kühn, Carl Gabrielsson und Pawel Krawczyk waren die Garanten dafür, dass sich die Gäste vorentscheidend absetzten. Exemplarisch: Zum 29:25 in der 51. Minute gelang dem ASV eine Führung, die sie bis zum Schlusspfiff nicht mehr abgaben. Manuel Hörr von der TSG war mit zwölf Toren bester Torschütze, Andreas Bornemann mit acht sowie Gabrielsson mit sechs Treffern waren die besten Schützen auf Seiten von Hamm. Für Bielefeld war's bitter – viele Chancen, gute Ansätze, doch in der zweiten Halbzeit Fehler in der Defensive und mangelnde Effizienz im Abschluss führten dazu, dass man die Partie nicht mehr drehen konnte. Trainer Pfannenschmidt betonte, man sei in der Entwicklung, und man wolle weiter an der Konstanz arbeiten.

Auch der TV Emsdetten bleibt ungeschlagen. Vor heimischer Kulisse in der Emshalle (1.800 Zuschauer) gewannen sie 32:27 gegen das bislang starke Team HandbALL Lippe II. Zur Halbzeit lag Emsdetten bereits mit 19:12 vorne, konnte dank druckvollem Rückzugsverhalten und schnellen Umschaltsituationen den Vorsprung sichern und sogar ausbauen. Lippe II kämpfte und zeigte Moral, schaffte es vom zwischenzeitlichen Rückstand von zwölf Toren noch auf fünf heranzukommen, mehr war aber nicht drin. (…) Die Leistung des TVE untermauert den Anspruch, oben mitzuspielen.

Ein wichtiges Lebenszeichen sandte der Aufsteiger HSG Varel, der erstmals in dieser Saison gewinnen konnte: Mit 28:25 gewann man auswärts beim ATSV Habenhausen. Varel ließ sich in Bremen nicht aus der Ruhe bringen, behielt über weite Strecken die Kontrolle und nutzte Habenhausens Ungenauigkeiten clever aus. Für den Aufwand und die investierte Energie war der Sieg verdient – und setzt ein Ausrufezeichen für die kommenden Wochen.

Der TuS Spenge steht nach vier Partien mit 6:2 Punkten auf Platz 6. Ein stabiler Start, der das Team im oberen Mittelfeld etabliert. Vorne thronen weiterhin TuS Vinnhorst (10:0 Pkt.), dicht gefolgt vom ASV Hamm-Westfalen (9:1) und TV Emsdetten (8:0 bei einem Spiel weniger).

Der Blick nach unten zeigt ein klares Bild: Wilhelmshaven, Minden II und Bissendorf-Holte stehen mit 0:10 Punkten am Tabellenende. Minden kassierte bereits 172 Gegentreffer, Bissendorf hat die schwächste Tordifferenz mit -23, und Wilhelmshaven hat trotz offensiver Ansätze bislang keine Punkte einfahren können. Der Kampf gegen den Abstieg zeichnet sich damit früh ab.



Nachlese zum Spiel gegen TSV GWD Minden II

Fotos: Ingo Take









Göhner GmbH
Muldenservice
Holz- und Spänegroßhandel

Meller Straße 102
32130 Enger
Telefon 0 52 24 / 91 19 90
www.goehner-mulden.de
info@goehner-gmbh.de

Müllannahme:
Montag - Freitag 8:00 bis 17:00 Uhr
Samstag 8:00 bis 12:00 Uhr



KUNSTSTOFFSPRITZGUSS UND WERKZEUGBAU
MADE IN OWL

KEVO

WIR DENKEN IN ...
KUNSTSTOFF UND STAHL

KONSTRUKTION - ENTWICKLUNG - PLANUNG

- SPRITZGUSS IN PERFEKTION
- EIGENER WERKZEUGBAU IM HAUS
- SEIT ÜBER 20 JAHREN WERKZEUGERSTELLUNG IN CHINA

FLEXIBEL - PRÄZISE - SCHNELL

Kevo GmbH & Co. KG
Geschäftsführer: Norman Kern
info@kevo.de • www.kevo.de

Dental Direkt

Bewirb dich jetzt!

Europas Nr. 1 beim »weißen Gold« kommt aus Spenge.

dentaldirekt.de

CLOSE TO YOU

Dental Direkt GmbH | Tel: +49 5225 86319-0
E-Mail: info@dentaldirekt.de | www.dentaldirekt.de

Dental Direkt

Malermeister Itzek
Mobil: 0162 5422444 • www.maler-itzek.de


Jacobsmeier

Cuhlmann

Gojacic

12

96

2

4

7

9

10

14

TuS Spenge

Tor:	12	Bastian Rutschmann	…
	96	Mika Brokmeier	…
Feld:	2	Marvin Stender	…
	4	Leon Siebrasse	…
	7	Sebastian Reinsch	…
	9	Sönke Raschkowski	…
	10	Vincent Hofmann	…
	14	Mats Lennart Köster	…
	22	Theo Teuteberg	…
	23	Fabian Breuer	…
	24	Gordon Gräfe	…
	25	Ilian Geweiler	…
	31	Moritz Wilhelm	…
	34	Nick Heinsohn	…
	35	Jonah Jungmann	…
	57	Tim Kloor	…
	74	Mathis Borgmann	…
	80	Mateusz Martyn	…
	99	Bjarne Schulz	…

Trainer:	Rafael Jacobsmeier
Co-Trainer:	Sebastian Cuhlmann und Jasmin Gojacic
Fitness-Trainer:	Fabian Gehring
Teammanager:	Marcel Ortjohann
Betreuer:	M. Meinhardt + R. Kuhlmann
Physios:	Lena Brune + Tabea Brüning

Coca-Cola
Sparkasse Herford

Schiedsrichter:
Christian Staszak und Stefan Walter

TSG A-H Bielefeld

Tor:	7	Leon Goldbecker	…
	28	Mustafa Wendland	…
Feld:	2	Simon Strakeljahn	…
	3	Fynn Unger	…
	4	Jens Bechtloff	…
	6	Manuel Hörr	…
	8	Thore Oetjen	…
	9	Jacob Broyer	…
	14	Jonas Maximilian Leppich	…
	18	Nils Strathmeier	…
	19	Ralfs Geislers	…
	23	Malik St. Claire	…
	24	Jan Pretzewofsky	…
	25	Dominik Ebner	…
	26	Dominik Waldhof	…
	27	Alexej Demerza	…
	44	Arvid Dragunski	…

Trainer:	Niels Pfannenschmidt
Co-Trainer:	Dr. Carl-Moritz Wagner und Arjan Haenen
Athletik-Trainer:	Thomas Isdepski
Torwart-Trainer:	Dennis Doden
Physio:	Pia Siegmund
Mannschaftsarzt:	Henning Schnittger

Fotos: Frank Niedertuhbesing


22

23
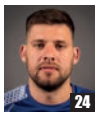
24

25

31

34

35
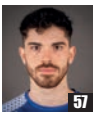
57

74

80

99

Spielothek Ziegenbruch
Ziegenbruch AUTOMATEN
Olaf Ziegenbruch
Wir haben die neueste Generation MAGIE- und GAMINATOR-Geräte im Angebot.

Lönsweg 22-30
32139 Spenge
Telefon 05225 · 4742
Öffnungszeiten:
Montag - Samstag 08.00 - 01.00 Uhr
Sonntag 10.00 - 01.00 Uhr

Unsere neuen Spieler _ Mika Brokmeier



Vom TuS Spenge gehört hat er schon seit vielen Jahren. „Eigentlich", sagt Mika Brokmeier, der neue Torhüter, „schon solange ich Handball spiele." Und das ist schon eine ganze Weile. Angefangen hat der heute 26-Jährige „ungefähr mit 10 Jahren."

Zunächst hat er, „wie viele Handballer", Fußball gespielt. „Aber das war dann doch nicht so meins," erzählt er,„und so bin ich in die Halle gegangen und habe Handball gespielt. Das war in der Jugend beim VfL Fredenbeck, später bin ich zum SV Beckdorf gewechselt und habe dort in der Herrenmannschaft gespielt. Anschließend war ich drei Jahre beim TV Cloppenburg. Und jetzt bin ich in Spenge." Unser TuS war ihm, wie gesagt, schon lange bekannt. „Der Name des TuS Spenge war immer da, immer präsent", erinnert sich Mika, „er stand für eine gute Mannschaft, zu der man nicht gerne hingefahren ist, weil man wusste, das wird ein schweres Spiel."

Wie hat sich nun Mikas Wechsel nach Spenge ergeben? „Ich wollte gerne zu einem Drittligisten. Marcel Ortjohann, der Teammanager, hat sich bei mir gemeldet. Wir haben gute Gespräche geführt, das passte."

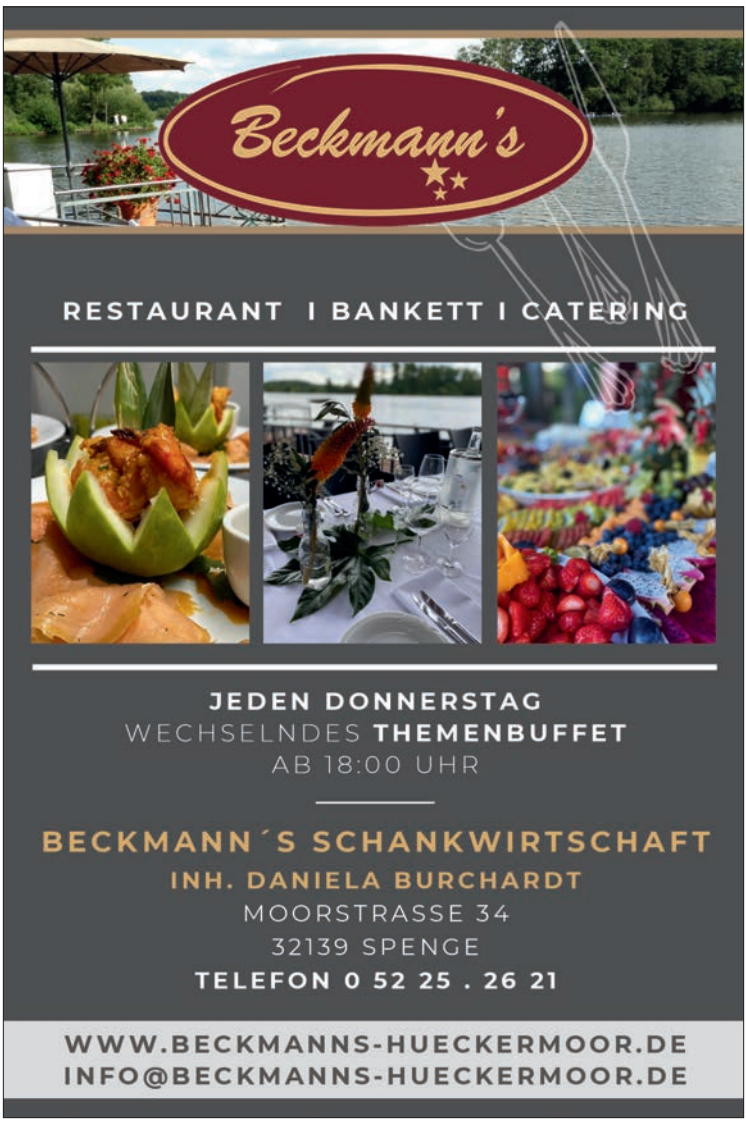

Inzwischen wohnt Mika Brokmeier in Bünde. Weil er dort eine Wohnung gefunden hatte, die ihm sehr gut gefiel und die schon früher frei wurde, ist er noch einige Zeit von Bünde nach Cloppenburg gependelt. Das ging ganz gut, weil der Weg vorwiegend über die Autobahn führt. Inzwischen ist die Fahrt zum Training ja deutlich kürzer. Und er hat auch in Spenge einen Arbeitsplatz gefunden, im Autohaus Oldenbürger.

Jetzt interessiert uns natürlich, warum Mika Torhüter geworden ist. „Da ich schon immer nicht so ganz gerne gelaufen bin", berichtet er, „und ein bisschen fülliger war, wurde ich die erste Option auf die Position im Tor". Er musste aber auch sehr beweglich sein, ein Torhüter zieht ja öfter die Füße bis in Kopfhöhe. „Ja", sagt er, „das war ich auch. Und mein damaliger Trainer meinte, das würde doch ganz gut passen. Beweglich, mal ein anderer Typ Torwart, füllt das Tor ganz gut aus. Das lief dann wohl ganz gut, und nun bin ich hier."

Nun hat Mika schon in einigen Vorbereitungsspielen im Tor des TuS Spenge gestanden. Und er kennt seinen neuen Verein und die neue Mannschaft schon ein bisschen. Was sind seine ersten Eindrücke? „Der Eindruck ist wirklich sehr gut", antwortet er spontan, „ich glaube, dass wir eine sehr gute Mannschaft haben mit viel Potential. Der Zusammenhalt ist wirklich super, das merkt man sehr. Ich glaube, das macht diesen Verein auch aus."

Kultur trifft Sport _ GOP Varieté Bad Oeynhausen unterstützt den TuS Spenge



Das GOP Varieté-Theater Bad Oeynhausen und der TuS Spenge starten eine offizielle Partnerschaft. Damit setzen beide Institutionen ein starkes Zeichen für die enge Verbindung von Kultur und Sport in der Region Ostwestfalen. Bereits in der vergangenen Saison durften die Spieler des TuS Spenge und ihre Fans erste besondere Momente im GOP erleben: Im Rahmen einer Testverlosung gewann ein langjähriger Anhänger, der das Team regelmäßig auch bei Auswärtsspielen begleitet, Tickets für einen Abend voller Akrobatik, Comedy und Show. „Es war ein unvergesslicher Abend – nicht nur für ihn, sondern für alle Beteiligten", erinnert sich Horst Brinkmann, 1. Vorsitzender des TuS Spenge. „Handball ist Leidenschaft, Teamgeist und Emotion – und genau das finden wir auch im Varieté wieder. Die Partnerschaft mit dem GOP Bad Oeynhausen zeigt, wie stark Kultur und Sport miteinander verbunden sind. Besonders schön ist, dass wir diese Kooperation nun regelmäßig an unsere Fans und Sponsoren weitergeben können: Mit Ticketverlosungen möchten wir noch mehr Menschen diese besonderen Momente ermöglichen", so Brinkmann weiter.

Auch das GOP unterstreicht die besondere Verbindung: „Kultur und Sport sind zwei Seiten derselben Medaille: Beide bringen Menschen zusammen, schaffen Gemeinschaft und begeistern mit großen Emotionen. Mit der Partnerschaft zum TuS Spenge möchten wir dieses Miteinander fördern und den Verein auf seinem Weg in der 3. Liga begleiten", sagt Christoph Meier, Direktor des GOP Varieté-Theaters Bad Oeynhausen.

Die Partnerschaft zeigt eindrucksvoll: Ob auf dem Spielfeld oder auf der Bühne – Emotionen verbinden Menschen, schaffen Erinnerungen und machen die Region für Fans, Zuschauer und Sponsoren noch erlebenswerter.





Nachlese zum Spiel gegen TSV Anderten

Fotos: Eva-Lotte Heine









GRANIT MARMOR
Freese
NATURSTEIN
Holunderweg 108 · 32130 Enger
Telefon 05225/1463 · Telefax 05225/1080
Auto-Tel. 0171/4125274

Spenger Saunabad
– Finnische Sauna – Außenbecken – Saunabar
Massagepraxis L. Reiter
staatlich anerkannter Masseur und med. Bademeister
– Massagen – Lymphdrainagen n. Dr. Vodder
– Fango – Heißluft
Alle Kassen nach ärztlicher Verordnung und Privat
Bahnhofstraße 7 · 32139 Spenge
Telefon 05225/5600

Ziegenbruch's
CATERING & EVENTMANAGEMENT
Spenge - Tel. 87920
www.ziegenbruchs.de

4. Spieltag_Hamm patzt in Varel_Altenhagen-Heepen bleibt makellos_Spenge tanzt Sirtaki

Der vierte Spieltag der 3. Liga Nord-West hatte alles, was Handball-Fans lieben: packende Duelle, Überraschungen und echte Statements. Während Hamm in Varel die Kontrolle verlor, marschierte die TSG Altenhagen-Heepen unaufhaltsam weiter – und der TuS Spenge feierte gegen den TSV Anderten den ersten Heimsieg der Saison.

Der ASV Hamm-Westfalen wollte bei Aufsteiger HSG Varel seine Spitzenposition festigen – und hatte alles im Griff. 18:12 stand es zur Pause für den Favoriten, die Fans rechneten mit einem klaren Auswärtssieg. Doch dann der Einbruch: Fehlwürfe, Ballverluste, Abstimmungsprobleme in der Abwehr. Varel nutzte die Gunst der Stunde und kämpfte sich Tor um Tor heran. Am Ende stand ein 29:29 auf der Anzeigetafel – für Varel der erste Punkt der Saison, für Hamm ein gefühlter Rückschlag. In der Tabelle bedeutet das Rang 3 (7:1 Punkte) – hinter Vinnhorst und Altenhagen-Heepen.

Die TSG Altenhagen-Heepen ist das Team der Stunde. Beim 33:27-Auswärtssieg beim TV Bissendorf-Holte ließ die Mannschaft keine Zweifel aufkommen, dass sie zu den heißesten Kandidaten auf den Staffelsieg zählt. Trainer Niels Pfannenschmidt freute sich über die zwei Punkte, warnte aber zugleich: „Wir haben vieles gut gemacht, aber wir dürfen nicht glauben, dass es von alleine läuft. Die Liga ist brutal eng – und wenn wir den Fuß vom Gas nehmen, kriegen wir sofort Probleme." Mit 8:0 Punkten teilt sich die TSG den Platz an der Sonne mit TuS Vinnhorst, der die Ahlener SG mit 42:28 aus der Halle fegte.

Der TuS Spenge bleibt seiner Linie treu: Drei Spiele, zwei Siege, eine Niederlage – das kann sich sehen lassen. Am vierten Spieltag feierte die Mannschaft beim 32:27 gegen den TSV Anderten einen souveränen Heimsieg. Besonders auffällig: Jonah Jungmann. Der Rückraumspieler steuerte wichtige Treffer bei und hat sich mit 18 Toren bislang auf Platz 28 der Liga-Torschützenliste gespielt. Kein Topplatz, aber ein Beweis für die offensive Qualität, die Spenge aktuell ausstrahlt. Mit 4:2 Punkten steht Spenge im stabilen Mittelfeld – und wer so geschlossen auftritt wie gegen Anderten, darf sich ruhig mal im Sirtaki-Takt feiern lassen.

Für die OWL-Truppe Team HandbALL Lippe II gab es den ersten Dämpfer: Beim ATSV Habenhausen setzte es eine 30:32-Niederlage. Mit 6:2 Punkten und Platz 6 ist die Reserve aber weiter gut dabei.

Ganz unten dagegen herrscht Tristesse: Der Wilhelmshavener HV (Platz 15) und die Ahlener SG (Platz 16) warten weiter auf ihre ersten Erfolge – trotz starker Einzelspieler.

Die Torschützenliste nach vier Spieltagen liest sich wie ein bunter Mix aus Favoriten und Kellerkindern:

1. Fynn Hermeling - TuS Vinnhorst	35 Tore
2. Matthew Wollin - GWD Minden II	32 Tore
3. Hark Hansen - Team HandbALL Lippe II	28 Tore
4. Jan Bennet Behrends - Wilhelmshavener HV	28 Tore
5. Jonas Schweigart - Wilhelmshavener HV	27 Tore

Mittendrin: Jonah Jungmann mit 18 Treffern auf Platz 28.

Buchhandlung Jochen Liebold
Burgstraße 20 | 32130 Enger
Tel.: 05224 9974050
Fax: 05224 9974051
buch-j.liebold@t-online.de
Öffnungszeiten
Montag: 15:00 - 19:00 Uhr
Dienstag, Donnerstag, Freitag: 09:30 - 13:00 | 15:00 - 19:00 Uhr
Mittwoch und Samstag: 09:30 - 14:00 Uhr

Malermeister
M. PANNHORST
Tel: 05225 / 872246 Fax: 872247
32139 Spenge
Krullmannstraße 8

ANWALTSBÜRO
DR. WIENKE | STALLO & KOLLEGEN
RECHTSANWÄLTE • FACHANWÄLTE • NOTARIN
Amtssitz Spenge:
Poststraße 3
32139 Spenge
Tel.: 05225 - 10 77
Zweigstelle Bielefeld:
Dr. Viktoria-Steinbiß-Str. 1 b
33602 Bielefeld
Tel.: 0521 - 96 29 22 80
kontakt@kanzlei-wienke.de • www.kanzlei-wienke.de

Pressestimme zum Spiel: TuS Spenge – TSV Anderten 32:27 (12:14)

Neue Westfälische

Sieg mit Schönheitsfehlern

Der Trainer und die 460 Zuschauer in der Spenger Sporthalle erkannten ihre Mannschaft nach den starken Auftritten gegen Vinnhorst und Aurich in der ersten Halbzeit nicht wieder. Überhastete Angriffe, technische Fehler, unplatzierte Abschlüsse und eine schlechte Abschlussquote waren dafür verantwortlich, dass die Gastgeber nach der 1:0-Führung von Tim Kloor in den ersten 30 Minuten nicht mehr in Führung gehen sollten.

Nach dem Wechsel war dem TuS Spenge das Bemühen nicht abzusprechen, die Partie zu drehen, doch immer wieder schlichen sich zunächst kleinere Fehler ein. Es dauerte zwölf Minuten, bis Spenge beim 21:20 wieder in Führung ging und diese nicht mehr abgeben sollte, da dem TSV Anderten irgendwann auch die Luft ausging. „Heute hat sich dann auch die Tiefe unseres Kaders bemerkbar gemacht", sagte Jacobsmeier.



Was Spenges Trainer gemeint haben dürfte: Sönke Raschkowski und Mathis Borgmann waren in der entscheidenden Phase mit ihren Toren aus dem Rückraum die Garanten für die Aufholjagd, da Vincent Hofmann und in der zweiten Hälfte auch Bjarne Schulz nicht mehr so treffsicher waren. Die beiden Außenspieler Marvin Stender und Tim Kloor überzeugten mit ihrem vorbildlichen kämpferischen Einsatz. „Das war ein Arbeitssieg", analysierte der erste Vorsitzende Horst Brinkmann – und was Spenges Handball-Ikone sagt, ist immer noch richtig.

Hauptsache gewonnen dürfte es also in Spenge heißen, die nach ihren starken Auftaktgegnern 4:2 Punkte auf dem Konto haben. „Ich bin mit dem Saisonstart sehr zufrieden", sagte Jacobsmeier.

Fahrschule
Ulrike Mussmann
Lange Straße 23 · 32139 Spenge
05225-1474
Mobil 0172-5210996
info@fahrschule-mussmann.de





2. Mannschaft_Oberliga



Foto: Frank Niederflubbesing

hinten v.l.: Bennet Brinkmeier, Justus Aufderheide, Kenneth Krüger, Marc Schindler, Philipp Bernard; **Mitte v.l.:** Lukas Zwaka, Timo Fastenau, Jan Schürstaedt, Philipp Holtmann, Heiko Holtmann; **vorne v.l.:** Michael Tiemann, Janis Hildebrandt, Niklas Heitmann, Matthias Müller, Thomas Herden; es fehlen: Joshua Kern, Jannik Osha, Ole Callenius, Max Schüttemeyer, Goswin Pörschke, Philip Richter, Lukas Höcker

Bisherige Ergebnisse:

TuS Einigkeit Brockhagen	– TuS Spenge II	26 : 32
TuS Spenge II	– LIT 1912 III	37 : 28
TuS 09 Möllbergen	– TuS Spenge II	35 : 33
TuS Spenge II	– Ahlener SG 93 II	30 : 24
TuS 97 Bielefeld/Jöllenbeck	– TuS Spenge II	32 : 37

4 Tore in 45 Sekunden

Es ist das Topspiel der Oberliga zwischen dem TuS Möllbergen und dem Team vom TuS Spenge II. Es läuft die letzte Minute. Es steht 33:31. Dann fällt 45 Sekunden vor Schluss das 34:31 für Möllbergen. Das Ding ist durch. Oder?
14 Sekunden später wirft Justus Aufderheide das 34:32. Na ja. Aber nach weiteren 17 Sekunden trifft Justus noch mal. Jetzt sind die Spenger elektrisiert. Geht da doch noch was? Das müsste allerdings in den verbleibenden 14 Sekunden passieren. In letzter Sekunde fällt tatsächlich noch ein Tor, aber für Möllbergen. 35:33. Erledigt. Schade!
Das nächste Heimspiel des TuS Spenge II findet am Samstag, den 25. Oktober 2025, statt. Gast ist dann die Mannschaft des TV Verl. Anpfiff ist um 19:15 Uhr.







In der Fotokiste gekramt

Hier werden Bilder aus vergangenen Handballtagen des TuS Spenge vorgestellt.



Der Spenger Torwart macht sich groß, um den Siebenmeterschützen zu beeindrucken. Um wen handelt es sich? Wann mag das Foto entstanden sein? Lösung des letzten Rätsels: Renate Schubert. **Handballfreunde aufgepasst – jetzt Eintrittskarten für die 3. Liga gewinnen!** Auch in der neuen Saison kann man die Lösung zu unserem »Foto-Quiz« auf unserer Homepage unter www.tus-spenge.de/fotokiste eintragen und dadurch gewinnen. Unter den richtigen Antworten verlosen wir ein FANBUCH des TuS Spenge an den Gewinner oder die Gewinnerin.

3. Mannschaft_OWL-Liga



Foto: Frank Niedertubbesing

hinten v.l.: Luca Brindöpke, Henning Kleineberg, Ole Mey, Florian Maronn, Maurice Kappe; **Mitte v.l.:** Michael Tiemann, Tyler Plötz, Justus Sakautzky, Titus Wessels, Marc Weszpatat, Thomas Herden; **vorne v.l.:** Luca Broszeit, Sven Kruse, Niklas Lutzke, Michael Sarschitzky, Max Nitsche;
es fehlen: Enno Bötschel, Ole Klusmann, Hannes Drelling, Marco Bröcker, Milo Lindenthal, Niklas Strachau, Mauritz Castrup, Aron Lüdeking, Clemens Hellmann, Marian Bahr, Tim Blomeyer

Bisherige Ergebnisse:

TuS Spenge III	– TuS Westf. Vlotho-Uffeln	20 : 29
TuSpo Meißen	– TuS Spenge III	32 : 29
TuS Spenge III	– SG Bünde-Dünne II	23 : 29
HB Bad Salzuflen II	– TuS Spenge III	24 : 21

PRO HANDBALL in Spenge
– Freunde und Partner sind dabei –

Mit dem symbolischen Kauf eines oder mehrerer Felder zu je 50€ unterstützen Sie unsere Aktion in der Saison 2025/2026.
Ansprechpartner: Horst Brinkmann,
Tel. 05225/3143 oder 0172/5652687

Rolf	Manfred	TuS Spenge Fan	Matthias Boy	Sonja, Mara, Caro und Udo	Joachim Reckmann	Joke Reckmann	WiR sind der TuS SPENGE	Wir treiben's bunt!
Oliver Miller	Josef Patzelt Hallgarten	Bernd Wölker	WiR sind der TuS SPENGE	Hannelore und Achim Schlüter		Marc Reckmann	Carsten + Ute Freese	
Heide Schniederken		B. Schütze	Moni + Heinz Isfort	Erwin Niewöhner	J	F	K	WiR sind der TuS SPENGE
Handballfan Spenge	Jochen Manderla	Heike + André	Rolf Röthemeyer	Kloose	Kloose	Karin Aufderheide	Jürgen Aufderheide	Markus Elsner
Handballfan Spenge	Michael Meinhardt	Raimund Kniep	D. Schütze	Karl-Heinz + Gisela	Anja + Dirk Brünger	WiR sind der TuS SPENGE	WiR sind der TuS SPENGE	Willi Strakeljahn
Matthias Gieselmann	Melita + Johann	Lars Hoock	WiR sind der TuS SPENGE	Gabriele + Rainer		Bestattungshaus Wölker		WiR sind der TuS SPENGE
Anke + Gerhard de Boer		Christine + Kalle Bruck	WiR sind der TuS SPENGE	WiR sind der TuS SPENGE	Wir treiben's bunt!	Handballfreund Hiddenhausen	Oskar	WiR sind der TuS SPENGE
Klaus Kadur	WiR sind der TuS SPENGE	Uschi + Alfred Manderla		Gerd Biermann		Ulrich Eickmeyer Moers	Pia + Maik Paulini	WiR sind der TuS SPENGE
Kurt Holtmann	Rosi + Helmut	Elisabeth Welland		Wilfried	Barbara	Horst Brinkmann	Ulla Brinkmann	WiR sind der TuS SPENGE
WiR sind der TuS SPENGE	WiR sind der TuS SPENGE	Gisela + Gerrit Werner		WiR sind der TuS SPENGE	WiR sind der TuS SPENGE	Reiner + Hannelore		WiR sind der TuS SPENGE

4. Mannschaft_Kreisklasse 2



Foto: Frank Niedertubbesing

hinten v.l.: Tobias Nitsche, Peter Martens, Tim Störmer, Stefan Dessin, Torsten Lampe, Gunnar Sakautzky, Thomas Herden; **Mitte v.l.:** Michael Tiemann, Sascha Moneta, Leif Plöger, Daniel Rolletschke, Pascal Rohr, Dennis Schacht, Lennart Pamp; **vorne v.l.:** Marc Weszpatat, Jannik Eickmeyer, Dirk Höner, Florian Köster, Michael Finkemeier, Artur Martens; es fehlen: Holger Becker, Tim Blomeyer, David Friedhof, Patrik Gossen, Konstantin Kleist, Lennart Kurschel, Alexander Reimer, Tobias Trachte, Viktor Fast

Bisherige Ergebnisse:

TuS Brake III	– TuS Spenge IV	21 : 33
TuS Spenge IV	– TG Herford II	34 : 18
HSG Quelle/Ummeln II	– TuS Spenge IV	20 : 25





Personalie

Quelle: handball-world.news

Bittere Nachrichten für den TV Bissendorf-Holte: Levin Zare hat sich im Heimspiel gegen den TSV Anderten schwer verletzt. Der 28-jährige Leistungsträger hat sich das vordere Kreuzband im linken Knie gerissen. Nach den medizinischen Untersuchungen stehe fest, dass er dem Team für mehrere Monate fehlen wird, heißt es in einer Pressemitteilung des Vereins. Trotz bereits eines verpassten Spiels ist Levin Zare Bissendorfs bester Torschütze: In zwei Spielen erzielte er 18 Tore, sechs davon per Siebenmeter.

Die nächsten Spiele

Am Samstag, den 11. Oktober 2025, muss die Spenger Mannschaft beim ASV Hamm-Westfalen antreten. Anpfiff ist um 19:00 Uhr in der Westpress Arena.

Das nächste Heimspiel des TuS Spenge findet am **Sonntag,** den 26. Oktober 2025, statt. Unser Gast ist dann die Mannschaft des ATSV Habenhausen. Anpfiff ist um **17:00 Uhr** im Schuhkarton.









Wir unterstützen den Handball-Nachwuchs der JSG Lenzinghausen-Spenge

Ansprechpartner: Hans-Hermann Metz, Tel. 05225 / 5454 und Andreas Gladisch, Tel. 05225 / 790501 · www.jsg-lenzinghausen-spenge.de

3. Liga-Team TuS Spenge	3. Liga-Team TuS Spenge	3. Liga-Team TuS Spenge	3. Liga-Team TuS Spenge	Lotta, Jessica und Sebastian		Klaus Kadur	
Karl-Hermann Kötter		Jessica, Dennis, Malia und Noée Mathews				Birgit	Jonas und Leon
Gerd Schlüter		Marcel, Laura und Cara Ortjohann		Frank Niedertubbesing		Paul H. Wilke	
Ingrid und Bruno Hellmann	25 €	Dr. Norbert Sahrhage		Schnipp Schnapp – 05225/6845 Biermannstr. 27 · Spenge www.schnipp-schnapp-spenge.de		Ralf Boneß	Gerd Biermann
	Kurt Holtmann		Rudolf Ducke			Leif Reiter	Johann
Gisela Herden	Wir treiben's bunt!	DREI ENGEL FÜR SPENGE TOBI LUDE HENNE		Sally und Ole	UWG Spenge	Rolf Depping	Melita
				Ralf und Heidrun		Manfred Mahne	
Marc, Joke und Joachim Reckmann				Zentral THEATER SPENGE			
Annelore und Hans Jürgen Finkemeier		Ulla und Horst Brinkmann		Melanie und Jens		Mia und Fynn	
Katrin und Thomas		BARBARA APOTHEKE DIÄT- UND REFORMHAUS	PKF WMS				D. Schütze
ALTE MÜHLE							Ursula Großewächter
		Lasse Jonah Grafarend	Sarah, Leon und Mathias	Erwin	Erwin	Heidi und Antje	Annegret Friede
Helga und Erich Heine		Tobias, Andrea, Max und Paula		TuS SPENGE e.V. Team 4			
Doris und Hans-Hermann Metz		Hannelore und Achim Schlüter				LVM VERSICHERUNG Björn Wierzbinski	
Lars Hoock		FMK.STEUER					
Michael Winter	Matthias Boy	FMK.AUDIT OWL				2. Mannschaft TuS Spenge	Michael und Maximilian Meinhardt
Erika und Willi		Thomas, Petra, Pia, Titus und Quentin					
Malermeister Thorsten Fleer				Dennis, Kevin, Susen Ayleen, Cacey-Lee, Dejay Matt und Kardelen Murwig			25 €
Toni, Joos, Susanne, Uwe		Norbert und Sabine		Elisabeth Welland		Uschi und Alfred Manderla	
Volker		Jochen Manderla	25 €	Anja und Dirk		ART-MEDIAL.de AGENTUR & WERBETECHNIK	
Oliver	Oliver	Oliver	Oliver	Ben Ole, Mats, Simon, Kristina und Michael			
Mats	Anke, Achim, Stina und Lisann		Heiko	Ulrike	Emma	Leni	Alter Hut · SPEISEN VOR ORT · ZUM MITNEHMEN · LIEFERDIENST ENGERSTRASSE 25 SPENGE · 05225.4444
Thomas und Birgit		Ulrike und Andree	Sinja, Thorben, Iris und Andreas		Lotta, Ben, Anik und Ralf		
		Kristin und Horst		Marius, Sandra und Thomas	Die Volleyballer des TuS Spenge		
Stephan							
Moni und Heinz		Walter Sturhahn		Rainer		Sabine und Torsten	Aaron, Anja und Andreas
Norman, Ute, Gwyni, Joshua				Jan-Hendrik			
Gerhard de Boer				Thomas		3. Mannschaft TuS Spenge	
Thomas, Petra, Pia, Titus und Quentin				Christoph Radke			
Kerstin	Andreas	Jan	Tim	Beate und Heiko Holtmann		Gunnar und Justus	

„Ewige“ Torschützenliste des TuS Spenge –

insgesamt 4.313 Tore für den TuS Spenge erzielten:

Name	2018/19	2019/20	2020/21	2021/22	2022/23	2023/24	insges.
Fabian Breuer	136	70	25	101	68	104	504
Oliver Tesch	110	60	39	152	92	50	503
Gordon Gräfe	56	52	16	66	68	65	323
Max Schüttemeyer	-	-	42	76	63	98	279
Sebastian Reinsch	-	36	33	43	97	63	272
Bjarne Schulz	-	-	39	57	106	62	264
René Wolff	76	1	22	69	31	22	221
Nils van Zütphen	75	41	5	55	43	-	219
Vincent Hofmann	-	-	1	22	63	129	215
Philipp Holtmann	30	28	6	61	31	31	187
Paul Holzhacker	-	-	-	-	-	170	170
Christoph Harbert	-	68	6	47	42	-	163
Justus Aufderheide	24	30	2	30	15	45	146
Fynn Prüßner	39	92	-	-	-	-	131
Phil Holland	75	39	-	-	-	-	114
Filip Brezina	71	35	-	-	-	-	106
Jonah Jungmann	-	-	-	-	-	100	100
Marcel Ortjohann	23	27	4	18	-	1	73
Leon Prüßner	31	28	-	-	-	-	59

→ 29



Gut vorbereitet starte ich in jeden Auftrag, weil ich die finanzielle und wirtschaftliche Entwicklung meiner Kunden im Blick habe.

Verlässlich, vertrauensvoll und auf Augenhöhe:
Creditreform Herford & Minden
Tel. 05732 9025 110
vertrieb@herford.creditreform.de
creditreform.de/herford

Creditreform
HERFORD / MINDEN

Schmidt
Das Team für Ihr Dach

Schmidt Bedachungen GmbH
Vorm Schürbusch 36
32130 Enger

Telefon 05224/9374660
Telefax 05224/9374662

info@schmidt-dach.de · www.schmidt-dach.de

– in der 3. Liga von 2018/19 bis 2023/24

von Rolf Möcker

insgesamt 4.313 Tore für den TuS Spenge erzielten:

Name	2018/19	2019/20	2020/21	2021/22	2022/23	2023/24	insges.
Fynn von Boenigk	-	11	4	40	-	-	55
Nils Prüßner	38	3	-	-	-	-	41
Leon Schulte	-	-	-	-	25	9	34
Sören Kress	-	-	-	-	26	-	26
Luca Werner	21	-	-	-	-	-	21
Mathis Borgmann	-	-	-	-	-	20	20
Bastian Räber (TW)	2	1	-	6	8	-	17
William Schläger	-	-	-	4	11	-	15
Jan Schürstädt	-	-	-	-	-	11	11
Joshua Kern	-	-	-	4	1	3	8
Kenneth Krüger	-	-	-	-	2	2	4
Ben Grüger	-	-	-	-	2	1	3
Kevin Becker (TW)	1	1	-	-	-	-	2
Philip Richter	-	2	-	-	-	-	2
Justus Sakautzky	-	-	-	-	-	2	2
Marlon Hülf	-	-	-	-	1	-	1
Max Mühlenweg	-	1	-	-	-	-	1
Bastian Rutschmann (TW)	-	-	-	-	-	1	1
insgesamt	**808**	**626**	**244**	**851**	**795**	**989**	**4.313**

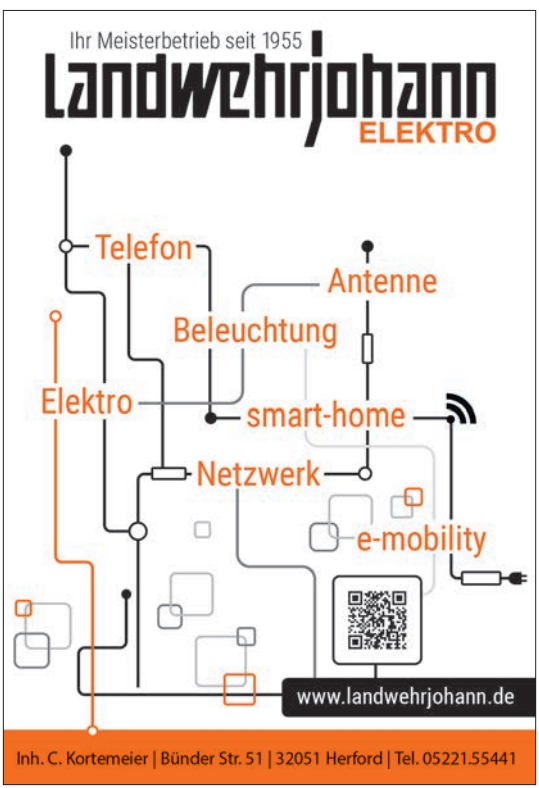

Ewald Heidemann
GmbH & Co. KG

- Hoch- und Stahlbetonbau
- Putz-/Verblendarbeiten
- Umbau/Sanierung
- Schlüsselfertiges Bauen

Werkstraße 8
32139 Spenge
Telefon: 05225/859792
Telefax: 05225/859793

www.heidemannbau.de

Tabelle 2025/2026 - 3. Liga Nord-West

1. TuS Vinnhorst	6	6	0	0	214 : 162	+ 52	12 : 0
2. ASV Hamm-Westfalen	6	5	1	0	213 : 174	+ 39	11 : 1
3. TV Emsdetten	5	5	0	0	173 : 127	+ 46	10 : 0
4. TSG A-H Bielefeld	6	5	0	1	183 : 164	+ 19	10 : 2
5. OHV Aurich	6	5	0	1	198 : 191	+ 7	10 : 2
6. Team HandbALL Lippe II	6	3	1	2	176 : 177	- 1	7 : 5
7. TuS Spenge	**4**	**3**	**0**	**1**	**138 : 113**	**+ 25**	**6 : 2**
8. VfL Eintracht Hagen II	6	3	0	3	186 : 194	- 8	6 : 6
9. VfL Fredenbeck	5	2	1	2	149 : 155	- 6	5 : 5
10. HSG Varel	5	1	2	2	145 : 148	- 3	4 : 6
11. ATSV Habenhausen	6	1	1	4	159 : 191	- 32	3 : 9
12. TSV Anderten	4	1	0	3	123 : 132	- 9	2 : 6
13. Ahlener SG	6	1	0	5	165 : 205	- 40	2 : 10
14. TSV GWD Minden II	5	0	0	5	145 : 172	- 27	0 : 10
15. TV Bissendorf-Holte	6	0	0	6	172 : 196	- 24	0 : 12
16. Wilhelmshavener HV	6	0	0	6	154 : 192	- 38	0 : 12

TuS Spenge Torschützen 2025/26

1. Marvin Stender	21 / 0	9. Moritz Wilhelm	2 / 2
2. Bjarne Schulz	20 / 0	Sebastian Reinsch	2 / 0
3. Jonah Jungmann	19 / 0	10. Nick Heinsohn	1 / 0
4. Vincent Hofmann	15 / 0	Bennet Brinkmeier	1 / 0
5. Gordon Gräfe	12 / 0		
Mats Lennart Köster	12 / 9		
6. Tim Kloor	11 / 0		
Mathis Borgmann	11 / 0		
7. Sönke Raschkowski	5 / 0		
8. Theodor Teuteberg	3 / 0		
Ilian Gehweiler	3 / 0		



Ergebnisse 6. Spieltag – 27. bis 28. September

VfL Fredenbeck	**– TuS Spenge**	6. Dezember
Team HandbALL Lippe II	– HSG Varel	32 : 32
TSG A-H Bielefeld	– VfL Eintracht Hagen II	31 : 25
TuS Vinnhorst	– Wilhelmshavener HV	31 : 22
TSV Anderten	– TSV GWD Minden II	2. Oktober
TV Bissendorf-Holte	– ASV Hamm-Westfalen	30 : 31
TV Emsdetten	– ATSV Habenhausen	36 : 25
OHV Aurich	– Ahlener SG	38 : 35

Spiele am heutigen 7. Spieltag

TuS Spenge	**– TSG A-H Bielefeld**
VfL Eintracht Hagen II	– ASV Hamm-Westfalen
Wilhelmshavener HV	– OHV Aurich
Ahlener SG	– TSV Anderten
HSG Varel	– TV Emsdetten
ATSV Habenhausen	– TuS Vinnhorst
TV Bissendorf-Holte	– Team HandbALL Lippe II
TSV GWD Minden II	– VfL Fredenbeck

Spiele am 8. Spieltag – 11. Oktober

ASV Hamm-Westfalen	**– TuS Spenge**
OHV Aurich	– ATSV Habenhausen
Team HandbALL Lippe II	– VfL Eintracht Hagen II
TSG A-H Bielefeld	– TSV GWD Minden II
TuS Vinnhorst	– HSG Varel
TV Emsdetten	– TV Bissendorf-Holte
VfL Fredenbeck	– Ahlener SG
TSV Anderten	– Wilhelmshavener HV

... mal hinschauen!

Ingo Koßert
MALERMEISTER
Tel.: 0 52 25 - 60 02 57
Mobil. 0173 - 87 60 69 8
info@maler-kossert.de
Biermannstraße 13
32139 Spenge
www.maler-kossert.de



Rolland in Spenge
www.VW-Rolland.de

euronics Althoff
EURONICS Althoff
Inhaber: Fritz Althoff e.K.
Bahnhofstraße 1-3
32130 Enger
T 05224 2546
kontakt@euronics-althoff.de
www.euronics-althoff.de
Wir sind für Sie da:
Mo - Fr: 08.30 - 13.00 Uhr
15.00 - 18.30 Uhr
Sa: 09.00 - 13.00 Uhr



Kronsbein
Party · Durst · Feierlaune
Industriestraße 26-28 · 32139 Spenge
Tel. 05225 - 87600

T&H Hausgeräte Profis
Inh. Frank Tertel
Tel. 05225 8711893
IHR HAUSGERÄTE SPEZIALIST
Poststraße 31
32139 Spenge
th-hausgeraete-profis@t-online.de

JS INNOVATIONS

www.SportRehaHerford.de
Das Gesundheitszentrum

ARAL
Tankstelle Oldenbürger
Lange Straße 100
32139 Spenge
Telefon 05225/87720

LEISTUNG ist unsere Stärke, ..seit 1993!!
Gödecker & Eichenberger
Meisterbetrieb
Heizung-Lüftung-Klima-Sanitär
• Planung
• Beratung
• Verkauf
• Montage

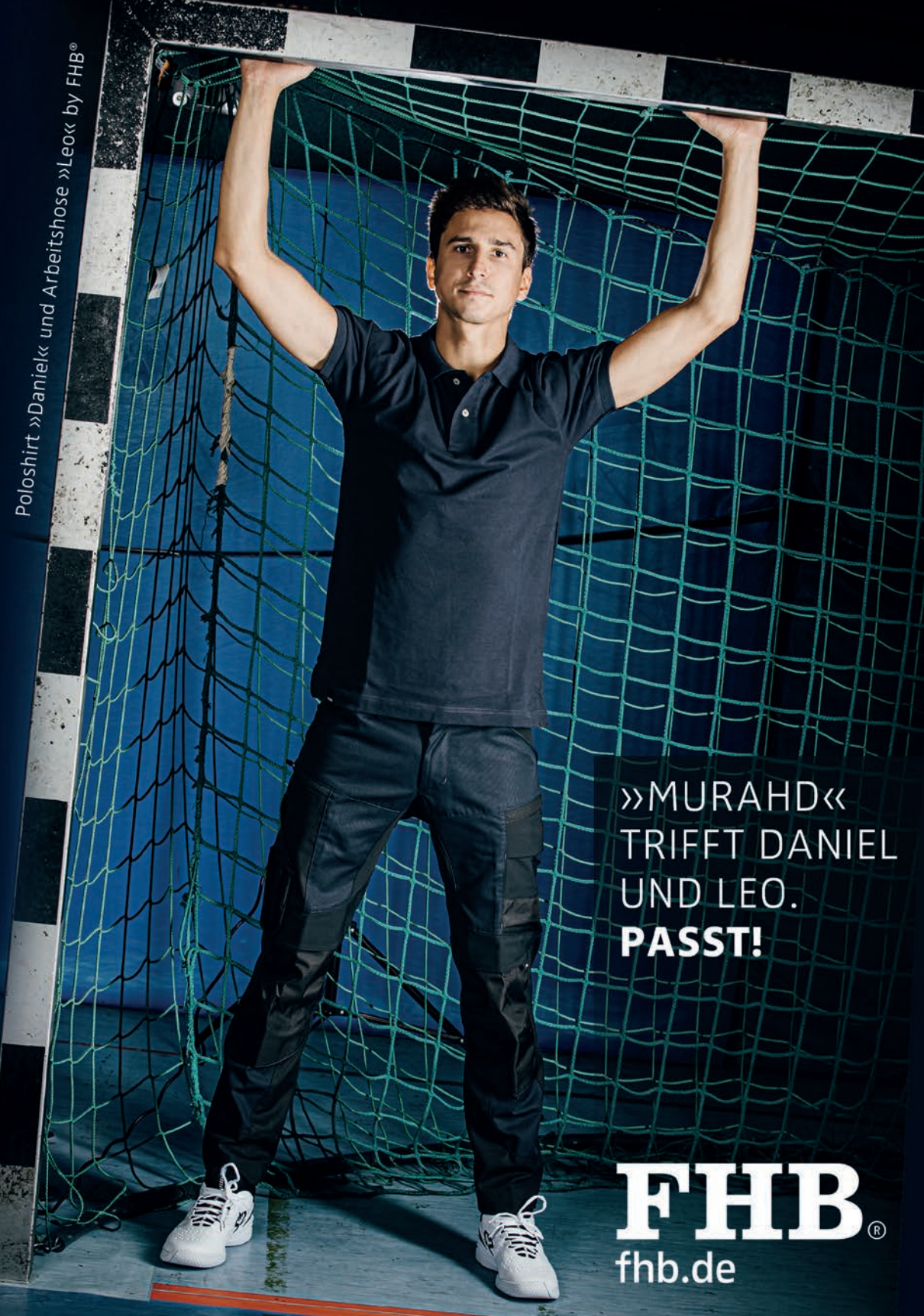
Poloshirt »Daniel« und Arbeitshose »Leo« by FHB®
»MURAHD«
TRIFFT DANIEL
UND LEO.
PASST!
FHB®
fhb.de