HANDBALL REPORT

3. LIGA
Deutscher Handballbund

WIR sind der TuS SPENGE

Wilhelmshavener HV

Samstag, 22. März 2025, Anwurf 19:15 Uhr, Sporthalle Spenge

Volksbank in Ostwestfalen

FMK.STEUER Steuerberatung | FMK.AUDIT OWL Wirtschaftsprüfung

Fortschrittlich
Mandantenorientiert
Kompetent



FMK.STEUER
Poststraße 36, 32139 Spenge
Tel.: 05225/8507-0

FMK.AUDIT OWL
Obernstr. 1a, 33602 Bielefeld
Tel.: 0521/399097-1

www.fmk-steuer.de | www.fmk-audit.de

PVF
IMMOBILIEN & VERSICHERUNGEN | WWW.PVF-GRUPPE.DE



BOCKERMANN FRITZE
DesignHaus GmbH



Heimspiel.
bf-designhaus.de

Mit dem Teamgeist unserer Mannschaft haben wir genau die richtige Taktik und Strategie, um deinen Traum vom eigenen Haus zum Erfolg zu bringen.

Bockermann Fritze
DesignHaus GmbH
Dieselstraße 11
32130 Enger

T +49 5224 9737-20
bfd@bockermann-fritze.de
bf-designhaus.de

Folge uns auf Instagram.

Willkommen im Schuhkarton

Diese Handballsaison kommt jetzt auf die Zielgerade. Im Neudeutschen würde man vielleicht auch von der Crunchtime der Saison sprechen. Dieser Begriff stammt aus dem American Football und meint eigentlich das Aufeinanderprallen der Spieler. Unter Crunchtime versteht man inzwischen so etwas wie „es kommt drauf an" oder auch „es kracht". Und in diesem Sinne „crunch" es heute und an den folgenden Spieltagen tatsächlich, denn jetzt geht es für unseren TuS Spenge gegen die Mannschaften aus dem oberen Regal, also gegen die vier Teams der Spitzengruppe.

Heute begrüßen wir hier in unserer Halle, die wir gerne den schönsten Schuhkarton der Welt nennen, den Wilhelmshavener HV. Herzlich willkommen hier bei uns in Spenge. Das gilt natürlich für alle, die zum Team gehören, und auch für Fans, die ihre Mannschaft von der Nordsee nach Ostwestfalen begleiten. Wir erinnern uns an ein Spiel vor ein paar Jahren, bei dem eine Schar von Wilhelmshavenern ihre Handballer laut und temperamentvoll unterstützte. Sie hatten auch eine große Vereinsflagge (oder sagt man Fahne?) dabei, die an langer Stange kurz vor dem Anpfiff auf (!) das Spielfeld getragen und geschwenkt wurde, begleitet von rhythmischen Rufen „Will-helms-ha-ven". Was die Fahne betrifft, haben die Fans des TuS Spenge inzwischen gleichgezogen. Ansonsten müssen wir heute mal sehen, was sich in dem Spiel so ergibt. Wie bisher fast immer, ist der WHV Favorit. Vor einem guten Jahr allerdings, beim vorigen Auftritt der Wilhelmshavener hier, ist es dem TuS Spenge mit einer tollen Leistung gelungen, die Partie für sich zu entscheiden, mit 32:29. Nicht immer sind wir uns in der 3. Liga begegnet. Vor zwei Jahren gehörten die beiden Mannschaften verschiedenen Staffeln an. Davor wiederum hatten wir miteinander zu tun, erinnern uns aber nicht gerne daran, denn beide Spiele verlor unser TuS. In der laufenden Saison gab es etwas Ungewöhnliches, das Hinspiel in Wilhelmshaven endete unentschieden. Buchstäblich in letzter Sekunde fiel das Ausgleichstor für Spenge. Heute sind wir gespannt auf das Spiel - und natürlich auf die Fahnenschwenker.

Euer Spenger Handballfan Jan Arne

EP: Wilkenhöner
➤ Haustechnik & Haushaltsgeräte
➤ Computer & EDV
Lönsweg 5-11 · Spenge
Tel. (05225) 8595-33
www.wilkenhöner.de

tolh
Steuerberatungskanzlei
HANSEL
Dipl.-Kfm. (FH)
Tim Oliver Hansel
Steuerberater
05225 - 873100
info@stb-hansel.de
Spenger Str. 317
32130 Enger
www.stb-hansel.de

Sanitär Heizung Bruning
Ingenieurbetrieb für Gebäudetechnik

ERFAHRUNG, KNOW HOW UND KOMPETENZ SEIT ÜBER 90 JAHREN.
MITARBEITER GESUCHT
SANITÄR HEIZUNG KLIMA KUNDENDIENST
www.sanitaer-bruning.de
Spenge | Biermannstr. 20
Telefon: 05225/8500-0

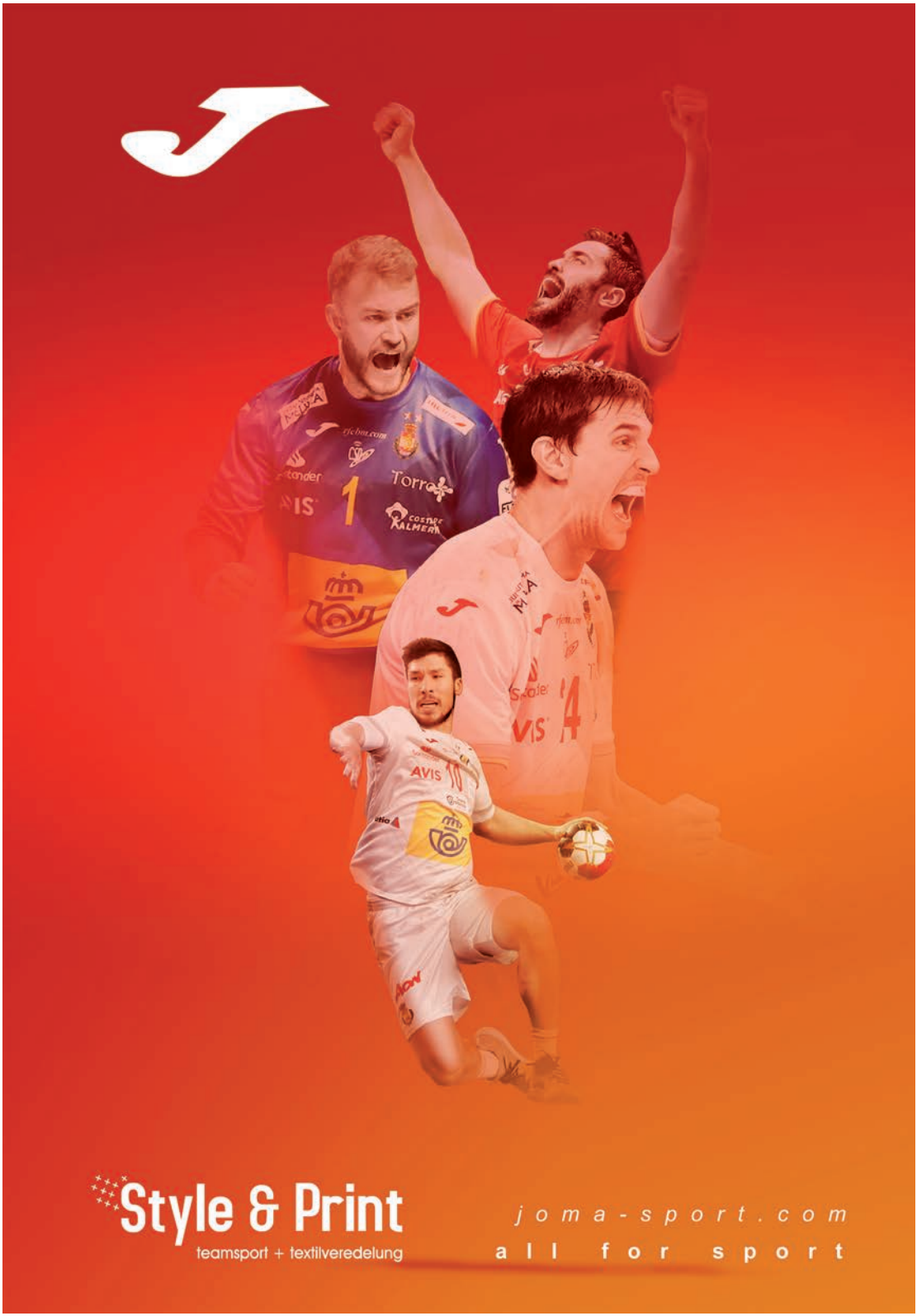
Style & Print
teamsport + textilveredelung
joma-sport.com
all for sport

Werner Rechtsanwälte

Spenge
Poststraße 36
Telefon (05225) 8783-0

Melle/Bruchmühlen
Spenger Straße 2
Telefon (05226) 99442-0

www.werner-rae.de

GERRIT WERNER Rechtsanwalt – Notar a.D.
(Gesellschafter Sept. 1976 - Jan. 2021)

THOMAS HEMMINGHAUS Rechtsanwalt
Fachanwalt für
– Strafrecht
– Arbeitsrecht
– Verkehrsrecht

CHRISTIAN BECKER Rechtsanwalt – Notar (mit Amtssitz in Spenge)
Fachanwalt für
– Familienrecht
weitere Tätigkeitsschwerpunkte
– Miet- und Wohnungseigentumsrecht
– Bau- und Architektenrecht

Unser TEAM braucht VERSTÄRKUNG

Liebe Spenger Handballfans,

ihr alle kennt den HandballReport, dieses kleine Magazin mit Geschichten rund um unsere Mannschaft und aus der weiten Handballwelt. Es erscheint zu jedem Heimspiel und ist auch in digitaler Form auf der Homepage des TuS Spenge zu finden. Wie ihr wisst, werden unsere neuen Spieler im HandballReport ausführlich vorgestellt.

Auch jetzt geht es hier um Verstärkung für das Team. Damit ist jedoch ausnahmsweise nicht die Mannschaft auf dem Spielfeld gemeint, sondern die in der Redaktion des HR. Dort ist nämlich der Kader in letzter Zeit etwas klein. Wir brauchen dringend einen oder zwei Neuzugänge in unserem Team, und wahrscheinlich finden wir die am besten unter euch, den Fans des TuS Spenge. Wer Spaß hat am Schreiben oder Recherchieren, ist auf jeden Fall dafür geeignet und herzlich willkommen. Auch neue Ideen können gerne mitgebracht werden. Vielleicht sehen wir uns ja demnächst in der Redaktion. Wir würden uns freuen!

Kontakt: h.u.brinkmann@t-online.de

ULTIMATE
Top-Wettspielball. Handgenäht. EHF-APPROVED.
Komplett kontrolliertes Sprungverhalten.
Optimale Rundheit. Extrem strapazierfähig.
Perfekter Grip und weicher Ballkontakt.

Style & Print
teamsport + textilveredelung
Katja Brinkmeyer
33129 Delbrück-Ostenland

SELECT



Ein Geburtstagsgeschenk



Vor dem Beginn des letzten Heimspiels gegen den ATSV Habenhausen überreichten der 2. TuS-Vorsitzende Norman Kern, TuS-Geschäftsführer und Schatzmeister Achim Schlüter sowie Handball-Abteilungsleiter Thomas Herden unter dem Applaus der Spenger Mannschaft als Geburtstagsgeschenk ein Bild an Horst Brinkmann, das an „Horsis" Stationen als Spieler- und Vereinsfunktionär erinnert.
Foto: Frank Niedertubbesing

Kartenvorverkauf für das OWL-Derby
Nach dem heutigen Spiel und in der Halbzeitpause besteht die Möglichkeit, Karten für das am 5. April in der Spenger Halle stattfindende OWL-Derby TuS Spenge – TSG A-H Bielefeld zu erwerben. Da das Spiel sicherlich auch viele Handballfans aus Bielefeld nach Spenge locken wird, ist es ratsam sich rechtzeitig mit Eintrittskarten einzudecken.

TuS Spenge II im Aufwind

Am vergangenen Wochenende kam die Spenger Zweitvertretung zu einem hohen 44:29-Auswärtssieg bei LIT 1912 III. Die Spenger Mannschaft kletterte dadurch auf den 5. Tabellenplatz der Oberliga und hat damit bislang alle Erwartungen übertroffen, die im Vorfeld an das Team gerichtet worden waren. Die Spenger Torschützen: Höcker (3), Schürstedt (7), Raschkowski (7), Brinkmeier (4), Pörschke (5), Richter (11), Osha (3) und Krüger (4).

1.	Handball Bad Salzuflen	642 : 525	33 : 9
2.	TSG Altenhagen-Heepen II	663 : 586	32 : 10
3.	VfL Handball Mennighüffen	654 : 577	32 : 10
4.	TuS 97 Bielefeld/Jöllenbeck	537 : 512	26 : 14
5.	**TuS Spenge II**	**676 : 642**	**24 : 18**
6.	TV Isselhorst	610 : 595	24 : 18
7.	TuS Brake	649 : 653	24 : 18
8.	HC TuRa Bergkamen	599 : 617	17 : 23
9.	Spvg Steinhagen	640 : 650	17 : 25
10.	LIT 1912 III	586 : 635	16 : 24
11.	Ahlener SG 93 II	580 : 590	16 : 26
12.	SuS Oberaden	579 : 648	13 : 29
13.	RSV Altenbögge-Bönen	518 : 603	8 : 32
14.	TV Verl	577 : 677	8 : 34

Am morgigen Sonntag empfängt die Spenger Zweitvertretung die Mannschaft der Spvg. Steinhagen. Anpfiff ist um 17:00 Uhr im Spenger Schuhkarton.

TuS-Jahreshauptversammlung
Am Freitag, 4. April 2025, findet ab 19:30 Uhr im Hotel „Zum Blücherplatz" (Ziegenbruch) die TuS-Jahreshauptversammlung statt. Alle Mitglieder des TuS Spenge sind dazu herzlich eingeladen.

Stark in der Region –
Stark für die Region

Mit knapp 20 Mitarbeitern produzieren wir seit über 60 Jahren Printprodukte in verschiedenen Druckverfahren. Unseren meist regionalen Kunden aus Handel, Industrie und Betrieben des öffentlichen Sektors bieten wir immer wieder ein umfassendes Spektrum an individuellen Lösungen.



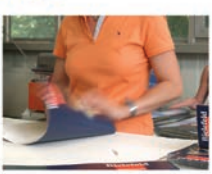

Druckerei Tiemann GmbH + Co. KG
Grafenheider Str. 94
D-33729 Bielefeld
Fon: 0521.97715-0
Fax: 0521.97715-10
www.druckerei-tiemann.de
info@druckerei-tiemann.de

Druckerei Tiemann seit 1963 GmbH + Co. KG

Produktion auch klimaneutral möglich

Livestream auf sportdeutschland.tv

Unser heutiger Gast: Wilhelmshavener HV



hinten v.l.: Okke Dröge, Simon Frackowiak, Tim Düren, Jan Bennet Behrends, René Drechsler, Physio Marvin Jacques;
Mitte v.l.: Josip Repusic, Niklas Kudrass, Jonas Schweigart, Matej Kozul, Betreuer Stephan Reiners, Mannschaftsarzt Frank Poppmann;
vorne v.l.: Physio Lucas Lindner, Tom Frangen, Konstantin Madert, Duncan Postel, Jakub Lefan, Sebastian Maas, Trainer Christian Köhrmann.

Das Hinspiel in Wilhelmshaven im vergangenen November konnte die Spenger Mannschaft glücklich mit einem Unentschieden (32:32) beenden. Wir erinnern uns: den Ausgleichstreffer erzielte Max Schüttemeyer in letzter Sekunde.
Der Wilhelmshavener HV belegt mit derzeit 35:13 Punkten Platz 4 in der Drittligatabelle. Zuletzt gelang dem WHV ein deutlicher 28:40-Sieg in Gummersbach, davor gab es Siege gegen den TV Bissendorf-Holte (33:28) und in Baunatal (37:35) sowie ein etwas überraschendes Unentschieden (30:30) im Heimspiel gegen den ostfriesischen Rivalen aus Aurich.
Top-Torschütze der Wilhelmshavener ist RM Matej Kozul, der auch als sicherer Siebenmeterschütze gilt und derzeit die Torjägerliste der Drittligastaffel Nord-West anführt. Daneben sind vor allem RR Okke Dröge, RM Jonas Schweigart sowie die beiden Kreisspieler Tim Düren und Duncan Postel Torschützen vom Dienst.
Trainiert werden die Männer vom Jadebusen seit vielen Jahren von Christian Köhrmann, einem sehr erfahrenen Coach, der selbst einmal als Spieler das Trikot der Wilhelmhavener getragen hat. Die Wilhelmshavener werden heute sicherlich versuchen, sich für den Punktverlust im Hinspiel zu revanchieren.
Fazit: das heutige Spiel gegen einen Gegner in Augenhöhe sollte zu einer äußerst interessanten und spannenden Angelegenheit werden. Ergebnisprognose? ... Alles ist möglich!!

Starke Partner an Ihrer Seite!
Wirtschaftsprüfung | Steuerberatung | Rechtsberatung | Corporate Finance | IT Consulting
PKF WMS
PKF WMS GmbH & Co. KG
Wirtschaftsprüfungsgesellschaft Steuerberater Rechtsanwälte
Jahnstraße 12 + 14, 32049 Herford | Tel.: +49 5221 9913-0 | herford@pkf-wms.de | www.pkf-wms.de

Malermeister Itzek
Mobil: 0162 5422444 • www.maler-itzek.de

Die Schiedsrichter



Niklas Majstrak und Max Obenauf

Niklas Majstrak (*1995) und Max Obenauf (*1996), die Schiedsrichter der heutigen Drittliga-Begegnung, kommen aus Magdeburg und Halle/Saale, gehören dem Standardkader der 3. Liga an und können auf zahlreiche Einsätze in der 3. Liga zurückblicken.
Der HandballReport wünscht den beiden Referees eine stressfreie Anreise nach Ostwestfalen und eine souveräne Leitung des Spiels TuS Spenge gegen Wilhelmshavener HV.
Am Zeitnehmertisch sitzen heute Niclas Bosselmann (Zeitnehmer) und Dennis Baas (Sekretär).

Positive Rückmeldung

Am 10. März 2025, zwei Tage nach dem Drittliga-Spiel TuS Spenge gegen ATSV Habenhausen, erhielt der TuS-Vorsitzende Horst Brinkmann nachstehende Mail von einem Anhänger des ATSV Habenhausen:

„Sehr geehrter Herr Brinkmann,
ich durfte am Sonnabend dieses äußerst spannende Spiel im Internet mitverfolgen. Wir haben das Spiel zwar verloren, ich möchte aber gerne ein Lob aussprechen.
Das Spiel wurde von zwei Herren des TuS Spenge kommentiert, deren Namen ich mir leider nicht gemerkt habe. Die beiden Herren haben das Spiel so großartig kommentiert, dass es eine reine Freude war den Kollegen zuzuhören. Sie haben das so kompetent und mit so viel Backgroundwissen, auch über den ATSV, gemacht, das habe ich so gut in der Liga noch nicht erlebt. Sie waren super objektiv, fair, empathisch und wertschätzend, einfach klasse.
Ich würde mich freuen, wenn Sie das den beiden Kollegen widerspiegeln würden, damit sie auch wissen, wie gut diese Aufgabe erledigt wurde.
Vielen Dank. Freundliche Grüße
Dipl.-Ing. Marko Schluroff"

Über solche Rückmeldungen darf man sich freuen!! Die beiden Kommentatoren waren übrigens Ingo Take und Lukas Zwaka.

AUTOHAUS Landermann
Ihr nachhaltiges Autohaus in Spenge!
ZE DACIA
Industriestr. 25, 32139 Spenge | 05225 85090
www.autohaus-landermann.de

Nachlese zum Spiel gegen die Ahlener SG

Fotos: Frank Niedertubbesing



Erfolgreichster Spenger Torschütze war Jonas Gertges; er erzielte aus dem Spiel und vom Siebenmeterpunkt insgesamt neun Tore.



Häufig von Bjarne Schulz angespielt: Gordon Gräfe war fünfmal vom Kreis erfolgreich.



Das tat zweifellos weh! Jonah Jungmann schonte sich nicht und suchte immer wieder Tuchfühlung mit der Ahlener Abwehr.



Kurz vor Spielende: Die Spenger Bank bejubelt den bevorstehenden deutlichen Auswärtssieg.

b&t
Flexible Blechbearbeitung
GmbH & Co.KG
Stahlblech · Aluminium · Edelstahl
Messing · Kupfer
Gehäuse für die Elektronikindustrie · Frontplatten
Montageplatten · Winkel
CNC - Lasertechnik · kombinierte Stanz / Lasertechnik
CNC Abkanten
Gewindebolzen pressen / schweißen
Am Walde 5 · 32139 Spenge
E-Mail: info@bt-blechbearbeitung.de
http:// www.bt-blechbearbeitung.de
Tel.: 05225 · 862240
Fax 05225 · 862242



Leon Siebrasse auf dem Weg zu seinem ersten Drittliga-Tor.

Redecker Reisen GmbH
32139 Spenge - Industriestraße 15 a
Telefon: 05225 / 2132
Moderne Reisebusse mit komfortablen Ruhesitzen, Navi, WC, Klima und DVD
Testen Sie uns:
redeckerreisen@hotmail.com



Impressum

Verantwortlich: Horst Brinkmann
Tel.: 05225-3143 I Mobil: 0172-5652687
h.u.brinkmann@t-online.de

Anzeigen: Wirtschaftlicher Geschäftsbetrieb Handball im TuS Spenge

Redaktion:
Dr. Norbert Sahrhage (Leitung),
Ulrich Eickmeyer, Rolf Möcker

Druck:
Druckerei Tiemann
Grafenheider Straße 94 I 33729 Bielefeld

Layout und Grafik:
DruckBar I Marieke Schulze
Luchsweg 6 I 07749 Jena
kontakt@druckbar-jena.de

24. Spieltag

Es begann mit einer Überraschung. Der TuS Spenge gewann bei der SG Ahlen. Das allein war noch nichts Besonderes, obwohl die Ahlener das Hinspiel in Spenge gewonnen hatten. Überraschend war hier das Ergebnis von 26:38! Der TuS gewann also mit einem Vorsprung von 12 Toren. In den ersten 10 Minuten konnten die Ahlener die Spenger Führung noch ein paarmal ausgleichen, bis zum 8:8. Dann aber ging es los, Spenge zog auf 8:12 davon, der 4-Tore-Vorsprung hielt bis kurz vor der Pause, dann legten die Gäste noch zwei Treffer drauf zum Halbzeitstand von 16:22. Das sah schon sehr gut aus, war aber noch kein Zeichen für einen sicheren Sieg. Es ist schon öfter vorgekommen, dass der Gegner gewaltig aufgeholt hat. Und für einen kurzen Moment zu Beginn der 2. Hälfte gab es auch tatsächlich eine kleine Torflaute beim TuS, die SG kam wieder auf 4 Tore heran. Aber dann ging es im Rekordtempo mit einem 5-Tore-Lauf für Spenge weiter. 10 Minuten vor Schluss lagen die Gastgeber mit 9 Toren hinten. Im Grunde war die Partie längst entschieden, aber der TuS Spenge war weiterhin gut in der Offensive und vergrößerte den Vorsprung bis zum 38:26-Sieg.

Erwartungsgemäß hatten unsere Nachbarn von der TSG A-H Bielefeld bei Eintracht Baunatal wenig Mühe. Nach 6 Minuten stand es noch 4:4, dann lief es wie erwartet bis zum Endergebnis von 29:35 für die Bielefelder.

Der TV Emsdetten trat bei den Sportfreunden Söhre an. Hier passierte Unerwartetes. Die Gastgeber konnten die Partie weitgehend ausgeglichen gestalten, es ging hin und her, Söhre lag oft in Führung, in der 58. Minute mit 25:24. In der letzten Minute hatten die Gastgeber beim Stande von 25:25 den Ball, es sah nach einer Überraschung aus. Dann erzielte jedoch der TV Emsdetten das entscheidende 25:26. Schade!



In Bremen erwartete der ATSV Habenhausen die SGSH Dragons. Mit einer kurzen Ausnahme beim 6:6 nach 12 Minuten lagen die Gastgeber immer in Führung, nach zwei Dritteln des Spiels sogar mit 7 Toren. In der Schlussphase konnten die Dragons verkürzen, am Ende gewann Habenhausen mit 34:32.

Der OHV Aurich lag gegen das Team HandbALL Lippe II im ersten Drittel meist vorn, dann drehten die Lipper die Partie und gewannen mit 28:35.

Der TV Bissendorf-Holte hielt gegen die MT Melsungen II bis kurz nach der Pause einen Vorsprung, oft mit 3 Toren. Dann holten die Hessen auf und siegten mit 30:36.

Der VfL Gummersbach II führte nur in den ersten Minuten gegen den Wilhelmshavener HV, der anschließend dominierte bis zum 28:40.

In der Begegnung der beiden Eintracht-Mannschaften von Hagen II und Hildesheim lag die Favoritenrolle bei den Gästen aus Niedersachsen. Der wurden sie auch gerecht mit einem Start-Ziel-Sieg. Resultat: 30:39.

Ergebnisse der Jugend

Männl. D-Jugend
TuS 97 Bielefeld-Jöllenbeck –
JSG Lenzinghausen-Spenge 13:27

Männl. B-Jugend
JSG Lenzinghausen-Spenge –
TuS SW Wehe 36:24

Männl. A-Jugend
JSG Lenzinghausen-Spenge –
TuS SW Wehe 39:18

Pressestimme zum Spiel: HLZ Ahlener SG – TuS Spenge 26:38 (16:22)

Neue Westfälische

Die Heimfahrt ist zu kurz zum Feiern

Zweimal in Folge hatte der TuS Spenge gegen den westfälischen Rivalen HLZ Ahlener SG verloren, noch dazu jeweils in eigener Halle. Nun aber drehten die Spenger den Spieß um und landeten in Ahlen einen 38:26 (22:16)-Kantersieg, durch den die Blau-Weißen ihren fünften Tabellenplatz in der 3. Liga festigten, während die Ahlener nach wie vor um den Klassenerhalt bangen müssen.

Irgendwie klappte in Ahlen dieses Mal so ziemlich alles bei den Spengern. Jedem TuS-Spieler war in Sachen Körpersprache anzumerken, dass da noch eine offene Rechnung zu begleichen war. Und so wurde es im Lager der Gäste beinahe schon bedauert, dass die Heimfahrt recht kurz war – viel Zeit zum Feiern im Mannschaftsbus gab es da nicht.

Trainer Rafael Jacobsmeier war mit der Leistung seiner Mannen über die gesamten 60 Minuten einverstanden, machte dafür einerseits den Kampfgeist verantwortlich, andererseits auch die Tatsache, dass sein Team mittlerweile seit zwei Wochen wieder mit dem nahezu kompletten Kader trainieren kann, nachdem es zuvor doch arge personelle Probleme gegeben hatte.



Vincent Hofmann prägte das Spenger Spiel in der ersten Halbzeit. Foto: Niedertubbesing

Ein Beispiel dafür war am Freitagabend in Ahlen Vincent Hofmann. Der Rückraumspieler, dem im Spiel zuvor gegen Habenhausen zwei Zähne locker geschlagen worden waren, bekam gleich im ersten Angriff einen Schlag ins Gesicht – und erzielte dennoch fünf Treffer in den ersten 20 Minuten. Und dass die Spenger regelmäßig auch dann Tore erzielten, wenn sie ins Zeitspiel gerieten, spricht durchaus für die Mannschaft.

Ahlen gestaltete die Partie nur bis zum 8:8 offen, dann setzten sich die Gäste auf 12:8 ab und steuerten einer klaren 22:16-Pausenführung entgegen. In der zweiten Halbzeit wurde der Vorsprung kontinuierlich ausgebaut.

Damit ist den Spengern auch die Generalprobe für das reizvolle Verfolgerduell am nächsten Samstag in eigener Halle gegen den Rangvierten Wilhelmshavener HV gelungen.

Neddermann GmbH
Kabelbau und Rohrleitungsbau
Zum Haberland 52 | 32051 Herford | Tel.: 05221 - 93790
info@neddermann.de | www.neddermann.de

Atelier für Holzbau
• Tischlerei • Zimmerei
• Hausbau • Massivholz Möbel
Christoph Schormann GmbH
Löhner Straße 205. 32584 Löhne
Telefon 05731. 681116
info@atelier-fuer-holzbau.de
www.atelier-fuer-holzbau.de

Dental Direkt

Bewirb dich jetzt!

Europas Nr. 1 beim »weißen Gold« kommt aus Spenge.

dentaldirekt.de

CLOSE TO YOU

Dental Direkt GmbH | Tel: +49 5225 86319-0
E-Mail: info@dentaldirekt.de | www.dentaldirekt.de

Dental Direkt

pb planen+bauen
Unternehmensgruppe
Teichstr. 25 - 32257 Bünde - www.pb-planen-bauen.de - Tel. 05223/650065



TuS Spenge

Tor:	1	Timon Mühlenstädt	…
	12	Bastian Rutschmann	…
Feld:	4	Leon Siebrasse	…
	5	Joshua Kern	…
	7	Sebastian Reinsch	…
	8	Philipp Holtmann	…
	10	Vincent Hofmann	…
	14	Mats Lennart Köster	…
	18	Justus Aufderheide	…
	19	Jonas Gertges	…
	21	Mika Kösters	…
	22	Theo Teuteberg	…
	23	Fabian Breuer	…
	24	Gordon Gräfe	…
	30	Max Schüttemeyer	…
	34	Nick Heinsohn	…
	35	Jonah Jungmann	…
	74	Mathis Borgmann	…
	99	Bjarne Schulz	…

Trainer:	Rafael Jacobsmeier
Co-Trainer:	Sebastian Cuhlmann und Jasmin Gojacic
Athletik-Trainer:	Fabian Gehring
Teammanager:	Marcel Ortjohann
Mannschaftsarzt:	Ludger Spors-Schroedter
Betreuer:	M. Meinhardt + R. Kuhlmann
Physios:	Lena Brune + Tabea Brüning

Coca-Cola
Sparkasse Herford

Schiedsrichter:
Niklas Majstrak und Max Obenauf

Wilhelmshavener HV

Tor:	16	Konstantin Madert	…
	51	Jakub Lefan	…
Feld:	5	Duncan Postel	…
	6	Sebastian Maas	…
	10	Okke Dröge	…
	11	Josip Repusic	…
	21	Filip Weiner	…
	23	Jonas Schweigart	…
	27	Jan Bennet Behrends	…
	29	Matej Kozul	…
	73	Tom Frangen	…
	77	Tim Düren	…
	90	René Drechsler	…
	99	Niklas Kudrass	…

Trainer:	Christian Köhrmann
Mannschaftsarzt:	Frank Poppmann
Betreuer:	Stephan Reiners
Physios:	Lucas Lindner + Marvin Jacques

Fotos: Frank Niedertubbesing und Ingo Take

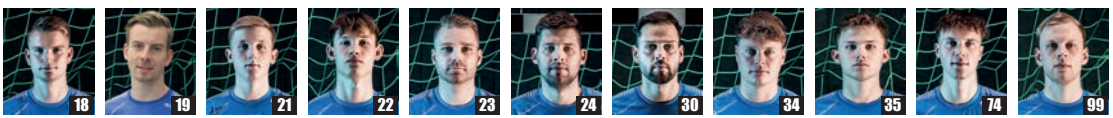

Spielothek Ziegenbruch
Ziegenbruch AUTOMATEN
Olaf Ziegenbruch
Wir haben die neueste Generation MAGIE- und GAMINATOR-Geräte im Angebot.



Lönsweg 22-30
32139 Spenge
Telefon 05225 · 4742
Öffnungszeiten:
Montag - Samstag 08.00 - 01.00 Uhr
Sonntag 10.00 - 01.00 Uhr

Junge Schiedsrichter beim VfL Herford



Mitte sitzend: Schiedsrichter-Ausbilder Marcel Metz. Die Jungschiedsrichter/innen zeigen dem Fotografen die gelben und die roten Karten. Foto: VfL Herford

Marcel Metz (TuS Spenge), Schiedsrichter-Ausbilder beim Handballkreis Bielefeld/Herford, brachte zwölf Jugendlichen aus der Handballabteilung des VfL Herford die Grundbegriffe der Schiedsrichtertätigkeit bei. Regelkunde, klare Handzeichen, energisches Auftreten und kräftiges Pfeifen wurden geübt und danach bei zwei Ligaspielen der E- und D-Jugend in der Praxis erprobt. Marcel Metz war am Ende mit den Leistungen seiner Schützlinge zufrieden.



Schmidt
Das Team für Ihr Dach

Schmidt Bedachungen GmbH
Vorm Schürbusch 36
32130 Enger

Telefon 05224/9374660
Telefax 05224/9374662

info@schmidt-dach.de · www.schmidt-dach.de

Mika Kösters verlässt den TuS Spenge



Foto:
Frank Niedertubbesing

Mika Kösters, der sich erst vor der laufenden Saison dem TuS Spenge angeschlossen hatte und im letzten Heimspiel gegen den ATSV Habenhausen eine gute Leistung bot und wichtige Tore erzielte, bat darum, seinen bis 2027 laufenden Vertrag aufzulösen.

Der 19-jährige Rechtsaußen will in der nächsten Saison für den Regionalligisten TSG Harsewinkel auflaufen, der offenbar höhere Ziele anstrebt und bereits mehrere Spieler aus der Region verpflichtet hat: LA Ben Grüger (Spenge), KM Axel Engelhard (Bielefeld) und RL Marlon Meyer (Loxten).

Das nächste Auswärtsspiel

Am Samstag, den 29.3.2025, muss unsere Mannschaft beim Team HandbALL Lippe II antreten. Das Spiel wird um 18:00 Uhr in der wineo Arena in Augustdorf angepfiffen.

Das nächste Heimspiel

Das nächste Heimspiel des TuS Spenge findet am Samstag, den 5.4.2025, statt. Anpfiff beim Lokalderby gegen die TSG A-H Bielefeld ist wie gewohnt um 19:15 Uhr im Spenger Schuhkarton.

Ein Schritt zurück für Spieler und Verein

Dass Mika Kösters nach nur einem Jahr den Handball-Drittligisten TuS Spenge wieder verlässt, kommt überraschend. Der 19-Jährige war auf dem besten Weg, sich einen Stammplatz in der Mannschaft zu erkämpfen und stand vor einer sportlich spannenden Zukunft – es schien für ihn nach oben zu gehen. Nun also folgt der Weg zurück in die Regionalliga … Immerhin: Der TuS Spenge legte dem jungen Mann keine Steine in den Weg, womit eine Rückkehr zumindest nicht ausgeschlossen zu sein scheint.

Für den Verein selbst ist der Abgang von Kösters aber auch alles andere als positiv zu bewerten, hatte sich der TuS doch auf die Fahnen geschrieben, junge Spieler fördern und an die Drittligamannschaft heranführen zu wollen. Das ist zumindest in diesem Fall – warum auch immer – gescheitert. Und nachdem zuvor ebenfalls überraschend Philipp Holtmann und Justus Aufderheide angekündigt hatten, ab der kommenden Spielzeit nur noch in der Spenger Zweitvertretung aktiv sein zu wollen, steht dem Drittligateam nun ein wesentlich größerer Umbruch bevor als geplant.

Teammanager Marcel Ortjohann ist also gefordert, wobei die Mannschaft sicher nicht nur mit jungen Spielern ihre gute Position in der 3. Liga wird behaupten können. Bleibt nur zu hoffen, dass dieser so nicht gewollte Umbruch auch gelingt.

Auszüge aus einem Kommentar von Dirk Kröger (NW v. 13.3.25)





In der Fotokiste gekramt

Hier werden Bilder aus vergangenen Handballtagen des TuS Spenge vorgestellt.



Dieser talentierte junge Spieler schließt hier einen Tempogegenstoß ab. Um wen handelt es sich? Wann mag das Foto entstanden sein?
Lösung des letzten Rätsels: Milan Djuric.
Handballfreunde aufgepasst – jetzt Eintrittskarten für die 3. Liga gewinnen! Auch in der neuen Saison kann man die Lösung zu unserem »Foto-Quiz« auf unserer Homepage unter www.tus-spenge.de/fotokiste eintragen und dadurch gewinnen. Unter den richtigen Antworten verlosen wir ein FANBUCH des TuS Spenge an den Gewinner oder die Gewinnerin.

Übrigens ...



Wer den HandballReport bereits vor dem Drittligaspiel ausführlich lesen möchte – das lohnt sich immer! – kann das bereits drei Tage vor dem Anpfiff im Spenger Schuhkarton tun, denn der druckfrische Report wird jeweils am Mittwoch vor dem samstäglichen Heimspiel auf der Homepage des TuS Spenge allen Lesern zur Verfügung gestellt.

Siehe:
https://www.tus-spenge.de/handballreport

PRO HANDBALL in Spenge
– Freunde und Partner sind dabei –

Mit dem symbolischen Kauf eines oder mehrerer Felder zu je 50€ unterstützen Sie unsere Aktion in der Saison 2024/2025.
Ansprechpartner: Horst Brinkmann,
Tel. 05225/3143 oder 0172/5652687

Rolf	Manfred	TuS Spenge Fan	Matthias Boy	Sonja, Mara, Caro und Udo	Joachim Reckmann	Joke Reckmann	WiR sind der TuS SPENGE	WiR sind der TuS SPENGE
Oliver Miller	Josef Patzelt Hallgarten	Bernd Wölker	Gabriele + Rainer	Hannelore und Achim Schlüter		Marc Reckmann	Carsten + Ute Freese	WiR sind der TuS SPENGE
Heide Schniederken		B. Schütze	Moni + Heinz Isfort	Erwin Niewöhner	J	F	K	WiR sind der TuS SPENGE
Handballfan Spenge	Jochen Manderla	Heike + André	Rolf Röthemeyer	Kloose	Kloose	Karin Aufderheide	Jürgen Aufderheide	Markus Elsner
Handballfan Spenge	Michael Meinhardt	Raimund Kniep	D. Schütze	Karl-Heinz + Gisela	Anja + Dirk Brünger	Gerd Schlüter		Willi Strakeljahn
Matthias Gieselmann	Melita + Johann	WiR sind der TuS SPENGE	WiR sind der TuS SPENGE	WiR sind der TuS SPENGE	WiR sind der TuS SPENGE	Bestattungshaus Wölker		WiR sind der TuS SPENGE
Anke + Gerhard de Boer		WiR sind der TuS SPENGE	WiR sind der TuS SPENGE	WiR sind der TuS SPENGE	Wir treiben's bunt!	Handballfreund Hiddenhausen	Oskar	WiR sind der TuS SPENGE
Klaus Kadur	WiR sind der TuS SPENGE	Uschi + Alfred Manderla		Gerd Biermann		Ulrich Eickmeyer Moers	Pia + Maik Paulini	WiR sind der TuS SPENGE
Kurt Holtmann	Rosi + Helmut	Elisabeth Welland		Wilfried	Barbara	Horst Brinkmann	Ulla Brinkmann	WiR sind der TuS SPENGE
WiR sind der TuS SPENGE	WiR sind der TuS SPENGE	Gisela + Gerrit Werner		WiR sind der TuS SPENGE	WiR sind der TuS SPENGE	Reiner + Hannelore		WiR sind der TuS SPENGE

Weiterer Neuzugang in Bielefeld

Auszüge aus: www.handball-world.news

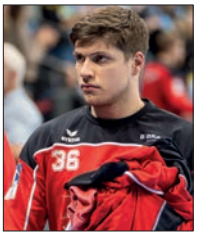

Manuel Hörr
Foto: wikipedia.org

Die TSG A-H Bielefeld verstärkt sich zur kommenden Saison mit Manuel Hörr, der zurzeit noch für den Ligakonkurrenten TV Emsdetten spielt. Manuel Hörr kam zu Beginn der Saison 2024/2025 von der MT Melsungen II zum TuS N-Lübbecke und erhielt damals einen Zweijahresvertrag. In der laufenden Spielzeit konnte der 20jährige Mittelmann bisher wenig Einsatzzeiten beim abstiegsbedrohten Zweitligisten sammeln. Deshalb wurde Hörr bereits im Dezember 2024 mit einem Zweifachspielrecht beim TV Emsdetten ausgestattet.

Um die bestmögliche Entwicklung auch in der kommenden Saison zu gewährleisten, haben sich die Verantwortlichen des TuS N-Lübbecke, zusammen mit dem Spieler und der TSG A-H Bielefeld, nun auf ein gemeinsames Konstrukt bis zum 30.06.2026 geeinigt. Ab dem Sommer wird das Erstspielrecht für Manuel Hörr bei der TSG A-H Bielefeld liegen. Er wird dort ein fester Bestandteil des Kaders werden und auch alle Spiele in der 3. Liga absolvieren.

„Ich freue mich sehr, dass wir mit Manuel Hörr einen talentierten und spielintelligenten Akteur für Rückraummitte verpflichten konnten. Bereits im vergangenen Jahr hatten wir ihn auf dem Zettel, nun hat es mit dem Wechsel geklappt", so Bielefelds Trainer Niels Pfannenschmidt und betont: „Mit seinem Erstspielrecht bei uns sowie dem Doppelspielrecht mit Lübbecke wird er überwiegend für die TSG auflaufen."

Rolf Hermann, Sportlicher Leiter beim TuS N-Lübbecke, sagt dazu: „Manuel war es wichtig, dass er weiterhin ein Teil des TuS N-Lübbecke bleibt, jedoch die Chance auf mehr Einsatzzeiten auf sportlich hohem Niveau bekommt." Manuel Hörr kommentiert seinen Wechsel: „Ich finde es beeindruckend, wie sich die TSG in den letzten Jahren entwickelt hat. Der Verein wächst gesund und verfolgt ambitionierte Ziele, allen voran der Aufstieg. Für mich war klar: Wenn ich in die 3. Liga wechsle, dann zu einem Verein, der diese Ambitionen und eine klare Perspektive hat – und das sehe ich hier in Bielefeld definitiv."





WIR SIND DER TUS /
DEIN NÄCHSTER OPEL
VON OLDENBÜRGER.

Autohaus Oldenburger Spenge

Autohaus Oldenburger
Lange Str. 100
32139 Spenge
Tel.: 05225 / 8772-0
verkauf@opel-oldenbuerger.de
www.opel-oldenbuerger.de



Pressestimme zum Spiel: TuS Spenge – ATSV Habenhausen 32:29 (13:13)

Neue Westfälische

Mannschaft zeigt eine Reaktion

2:6 Punkte hatte Handball-Drittligist TuS Spenge aus seinen vier voraus gegangenen Spielen geholt – eine enttäuschende Bilanz. Nun aber setzte sich die Mannschaft mit 32:29 (13:13) gegen den ATSV Habenhausen durch und festigte damit ihren fünften Tabellenplatz. „Insgesamt bin ich zufrieden, die Mannschaft hat eine Reaktion auf den Negativlauf gezeigt", kommentierte TuS-Trainer Rafael Jacobsmeier.



Jubel in der Kabine nach dem schwer erkämpften Sieg. Foto: Frank Niedertubbesing

Zufrieden war er vor allem mit dem Ergebnis, denn: „Wir können besser spielen, da ist noch Luft nach oben", befand er nach einer teilweise zerfahrenen Partie mit enorm vielen Fehlern im Angriff auf beiden Seiten. Und diese Fehler waren es, mit denen die Gastgeber sich lange Zeit das Leben selbst schwer machten, wobei ein erneut sehr stark haltender Schlussmann Bastian Rutschmann, der vor allem in Eins-gegen-Eins-Situationen zu überzeugen verstand, höhere Rückstände als den beim 4:7 (13. Minute) oder 6:8 (16.) verhinderte.

Weil aber auch Habenhausen im Angriff nicht wirklich überzeugte, blieb die Partie lange offen. So richtig spannend wurde es in den letzten zehn Minuten. Eine Auszeit der Gastgeber nutzte das Team aus Bremen, um eine taktische Maßnahme umzusetzen: Fortan agierten die Gäste im Angriff mit sieben Feldspielern. Das aber beeindruckte den TuS, so gut wie gar nicht. Zwar glich Habenhausen nach einem Gegenstoß-Treffer in Unterzahl noch einmal zum 28:28 in der 56. Minute aus, aber zwei Tore von Mika Kösters zum 30:28 sorgten für die Vor-, eine Rutschmann-Parade beim Stand von 31:29 für die endgültige Entscheidung.



Wir unterstützen den Handball-Nachwuchs der JSG Lenzinghausen-Spenge

Ansprechpartner: Hans-Hermann Metz, Tel. 05225 / 5454 und Andreas Gladisch, Tel. 05225 / 790501 · www.jsg-lenzinghausen-spenge.de

3. Liga-Team TuS Spenge	3. Liga-Team TuS Spenge	3. Liga-Team TuS Spenge	3. Liga-Team TuS Spenge	Lotta, Jessica und Sebastian		Klaus Kadur	
Karl-Hermann Kötter		Jessica, Dennis, Malia und Noée Mathews				Birgit	Jonas und Leon
Gerd Schlüter		Marcel, Laura und Cara Ortjohann		Frank Niedertubbesing		Paul H. Wilke	
Ingrid und Bruno Hellmann	25 €	Dr. Norbert Sahrhage		Schnipp Schnapp 05225/6845 Biermannstr. 27 · Spenge www.schnipp-schnapp-spenge.de		Ralf Boneß	Gerd Biermann
	Kurt Holtmann		Rudolf Ducke			Leif Reiter	Johann
Gisela Herden	Wir treiben's bunt!	The real Nachbarschaftgang Henne & Tobi & Lude		Sally und Ole	UWG Spenge	Rolf Depping	Melita
				Ralf und Heidrun		Manfred Mahne	
Marc, Joke und Joachim Reckmann				Zentral Theater Spenge			
Annelore und Hans Jürgen Finkemeier		Ulla und Horst Brinkmann		Melanie und Jens		Mia und Fynn	
Katrin und Thomas		Barbara Apotheke Diät- und Reformhaus	PKF WMS			D. Schütze	Ursula Großewächter
ALTE MÜHLE		Lasse Jonah Grafarend	Sarah, Leon und Mathias	Erwin	Erwin	Heidi und Antje	Annegret Friede
Helga und Erich Heine		Tobias, Andrea, Max und Paula		TuS Spenge e.V. Team 4			
Doris und Hans-Hermann Metz		Hannelore und Achim Schlüter				LVM Versicherung Björn Wierzbinski	
Mats J.	Justin L.	FMK.STEUER FMK.AUDIT OWL					
Michael Winter	Matthias Boy					2. Mannschaft TuS Spenge	Michael und Maximilian Meinhardt
Erika und Willi		Thomas, Petra, Pia, Titus und Quentin					
Malermeister Thorsten Fleer				Dennis, Kevin, Susen Ayleen, Cacey-Lee, Dejay Matt und Kardelen Murwig			25 €
Toni, Joos, Susanne, Uwe		Norbert und Sabine		Elisabeth Welland		Uschi und Alfred Manderla	
Volker		Jochen Manderla	Rosemarie Lüdeking	Gerda und Detlef Burkhardt		ART-MEDIAL.de AGENTUR & WERBETECHNIK	
Oliver	Oliver	Oliver	Oliver	Ben Ole, Mats, Simon, Kristina und Michael			
Mats	Anke, Achim, Stina und Lisann		Heiko	Ulrike	Emma	Leni	Alter Hut · SPEISEN VOR ORT · ZUM MITNEHMEN · LIEFERDIENST ENGERSTRASSE 25 SPENGE · 05225.4444
Thomas und Birgit		Ulrike und Andree	Sinja, Thorben, Iris und Andreas		Lotta, Ben, Anik und Ralf		
		Kristin und Horst		Marius, Sandra und Thomas	Die Volleyballer des TuS Spenge		
Stephan							
Moni und Heinz		Walter Sturhahn		Rainer		Sabine und Torsten	Aaron, Anja und Andreas
Norman, Ute, Gwyni, Joshua				Jan-Hendrik			
Gerhard de Boer				Thomas		3. Mannschaft TuS Spenge	
Thomas, Petra, Pia, Titus und Quentin				Christoph Radke			
Kerstin	Andreas	Jan	Tim	Beate und Heiko Holtmann		Gunnar und Justus	

Nachlese zum Spiel gegen den ATSV Habenhausen

Fotos: Frank Niedertubbesing



Vor dem Spiel: Mika Kösters´ rechtes Knie wird von Physiotherapeutin Lena Brune versorgt.



Mika Kösters, der den TuS zum Saisonende verlassen will, zeigte eine starke Leistung und erzielte fünf Tore von der Außenposition.



Jonah Jungmann sorgte für mächtig Unruhe in der Habenhausener Abwehr. Er warf insgesamt sieben Tore.



Teammanager Marcel Ortjohann und die verletzten bzw. geschonten Spieler verfolgen das spannende Spiel mit großem Engagement.

KUNSTSTOFFSPRITZGUSS UND WERKZEUGBAU
MADE IN OWL
K E
KE VO
V O
WIR DENKEN IN ...
KUNSTSTOFF UND STAHL
KONSTRUKTION - ENTWICKLUNG - PLANUNG
• SPRITZGUSS IN PERFEKTION
• EIGENER WERKZEUGBAU IM HAUS
• SEIT ÜBER 20 JAHREN WERKZEUGERSTELLUNG IN CHINA
FLEXIBEL - PRÄZISE - SCHNELL
Kevo GmbH & Co. KG
Geschäftsführer: Norman Kern
info@kevo.de • www.kevo.de



OPTIK & AKUSTIK
HERMES
DIE SINNE BEFLÜGELN
Lange Str. 44
32139 Spenge
Tel. 05225 859 869
spenge@hermes-optik-akustik.de
Öffnungszeiten:
Mo - Fr 09:00 - 13:00
14:30 - 18:00
Sa 09:00 - 13:00
www.hermes-optik-akustik.de
• Brillen
• Kontaktlinsen
• Hörsysteme
• Gehörschutz

23. Spieltag

Zwei Partien endeten jeweils 32:29. Eine davon war die unseres TuS Spenge gegen den ATSV Habenhausen. Die Spenger waren mit Optimismus ins Spiel gegangen, hatten sich aber mit einem weitgehend gleichstarken Gegner auseinanderzusetzen. So ging es lange Zeit hin und her. Sehr schnell stand es 1:3 für die Gäste, 4 Minuten später führte der TuS mit 4:3, es folgte ein 4-Tore-Lauf zum 4:7 für Habenhausen. Die Gastgeber kämpften sich wieder heran, gerieten noch ein paarmal in Rückstand, erreichten aber zur Pause mit 13:13 ein Unentschieden. In der 2. Halbzeit ging der TuS dann mehrmals und mit bis zu 3 Toren in Führung, aber lange Zeit glichen die Bremer jeweils wieder aus. In der 56. Minute stand es 28:28. Mika Kösters sorgte dann kurz vor Schluss mit 2 Treffern für die vielleicht entscheidende Führung, Tore von Fabian Breuer und Jonah Jungmann machten dann alles klar.

Das andere 32:29-Ergebnis war schon eine Überraschung. Damit besiegte nämlich die MT Melsungen II die Ahlener SG. Dabei schien die Begegnung zunächst den üblichen Verlauf zu nehmen, die Gäste aus Westfalen führten nach gut 15 Minuten beim 6:12 mit 6 Toren. Nur 6 Minuten später war aber dieser Vorsprung auf nur noch ein Tor zusammengeschmolzen. Danach ging es in die andere Richtung, kurz nach der Pause stand es 20:16 für die Hessen. Ahlen kam zwar wieder bis auf 2 Tore heran, aber dann ging es nur noch in Richtung Sieg für Melsungen weiter.

Jeweils 31 Tore erzielten Eintracht Baunatal und der TV Bissendorf-Holte. In beiden Fällen reichte das aber nicht für einen Punktgewinn. Die Baunataler verloren in Augustdorf gegen das Team HandbALL Lippe II mit 34:31. Die Gastgeber gingen sofort deutlich in Führung und blieben auch im gesamten Spiel vorne. Nur einmal konnten die hessischen Gäste zwischendurch den Abstand auf ein Tor verkürzen.

In Heepen gewann die TSG A-H Bielefeld gegen den TV Bissendorf-Holte klar mit 39:31. Nur in den ersten Minuten glichen die Niedersachsen ein paarmal aus, wurden dann aber von der TSG deutlich auf Distanz gehalten. Die Bielefelder haben sich schon seit längerem in der Spitzengruppe etabliert.

Der OHV Aurich erreichte beim favorisierten Wilhelmshavener HV mit 30:30 eine Punkteteilung. Eine ganze Weile lagen die Auricher in der 1. Halbzeit in Führung, nach einem Drittel des Spiels sogar mit 10:14. Bis zur Pause hatte der WHV den Rückstand auf ein Tor verkürzt und begann in der 2. Hälfte die Partie zu drehen. Aber der OHV holte wieder auf. Bemerkenswert: Dreieinhalb Minuten vor Schluss glich Aurich zum 30:30 aus, danach fiel kein Tor mehr!

Jeweils 24 Tore erzielten Eintracht Hagen und die Sportfreunde Söhre. Das reichte jedoch nicht. Hagen verlor gegen beim TV Emsdetten mit 34:24.

Söhre lag bei den SGSH Dragons in der 1. Halbzeit häufig vorn, geriet dann in Rückstand, glich noch mehrmals aus, unterlag aber schließlich mit 26:24.

Der VfL Gummersbach II kam bei Eintracht Hildesheim zwar auf 30 erzielte Tore. Das reichte aber bei weitem nicht. Der hohe Favorit sorgte mit 43:30 für klare Verhältnisse.

Göhner GmbH
Muldenservice
Holz- und Spänegroßhandel

Meller Straße 102
32130 Enger
Telefon 0 52 24 / 91 19 90
www.goehner-mulden.de
info@goehner-gmbh.de

Müllannahme:
Montag - Freitag 8:00 bis 17:00 Uhr
Samstag 8:00 bis 12:00 Uhr



Ewald Heidemann
GmbH & Co. KG

• Hoch- und Stahlbetonbau
• Putz- / Verblendarbeiten
• Umbau / Sanierung
• Schlüsselfertiges Bauen

Werkstraße 8
32139 Spenge
Telefon: 05225 / 859792
Telefax: 05225 / 859793

www.heidemannbau.de

Tabelle 2024/2025 - 3. Liga Nord-West

1. HC Eintracht Hildesheim	24	23	0	1	840 : 623	+ 217	46 : 2
2. TV Emsdetten	23	21	1	1	853 : 683	+ 170	43 : 3
3. TSG A-H Bielefeld	24	19	1	4	821 : 704	+ 117	39 : 9
4. Wilhelmshavener HV	24	15	5	4	780 : 709	+ 71	35 : 13
5. TuS Spenge	**24**	**14**	**3**	**7**	**743 : 712**	**+ 31**	**31 : 17**
6. Team HandbALL Lippe II	25	12	2	11	736 : 748	- 12	26 : 24
7. OHV Aurich	22	10	2	10	718 : 702	+ 16	22 : 22
8. ATSV Habenhausen	23	9	3	11	666 : 675	- 9	21 : 25
9. SGSH Dragons	24	8	3	13	703 : 733	- 30	19 : 29
10. MT Melsungen II	25	8	3	14	768 : 806	- 38	19 : 31
11. HLZ Ahlener SG	23	8	2	13	677 : 696	- 19	18 : 28
12. Sportfreunde Söhre	24	8	2	14	689 : 758	- 69	18 : 30
13. TV Bissendorf-Holte	25	6	3	16	791 : 886	- 95	15 : 35
14. VfL Eintracht Hagen II	24	4	4	16	667 : 738	- 71	14 : 34
15. GSV Eintracht Baunatal	24	3	2	19	643 : 784	- 141	8 : 40
16. VfL Gummersbach II	24	4	0	20	660 : 798	- 138	8 : 40

TuS Spenge Torschützen 2024/25

1. Vincent Hofmann	89	12. Mathis Borgmann	23
2. Jonas Gertges	88 /34	13. Mika Kösters	16
3. Gordon Gräfe	83	Nick Heinsohn	16
4. Bjarne Schulz	71	14. Sönke Raschkowski	14
5. Fabian Breuer	70	15. Jan Schürstedt	13
6. Jonah Jungmann	64	16. Philipp Holtmann	5
7. Paul Holzhacker	64 / 24	17. Bastian Rutschmann	1
8. Mats Köster	41 / 4	Leon Siebrasse	1
9. Max Schüttemeyer	31		
10. Theo Teuteberg	27		
11. Justus Aufderheide	26		



Ergebnisse 24. Spieltag (14. - 16. März)

HLZ Ahlener SG	**– TuS Spenge**	**26 : 38**
GSV Eintracht Baunatal	– TSG A-H Bielefeld	29 : 35
VfL Eintracht Hagen II	– HC Eintracht Hildesheim	30 : 39
Sportfreunde Söhre	– TV Emsdetten	25 : 26
ATSV Habenhausen	– SGSH Dragons	34 : 32
OHV Aurich	– Team HandbALL Lippe II	28 : 35
VfL Gummersbach II	– Wilhelmshavener HV	28 : 40
TV Bissendorf-Holte	– MT Melsungen II	30 : 36

Spiele am heutigen 25. Spieltag

TuS Spenge	**– Wilhelmshavener HV**	
HLZ Ahlener SG	– VfL Gummersbach II	
TSG A-H Bielefeld	– TV Emsdetten	
SGSH Dragons	– Team HandbALL Lippe II	
MT Melsungen II	– HC Eintracht Hildesheim	
TV Bissendorf-Holte	– VfL Eintracht Hagen II	
GSV Eintracht Baunatal	– Sportfreunde Söhre	
OHV Aurich	– ATSV Habenhausen	17. April

Spiele am 26. Spieltag (29. - 30. März)

Team HandbALL Lippe II	**– TuS Spenge**	
Wilhelmshavener HV	– MT Melsungen II	
TSG A-H Bielefeld	– SGSH Dragons	
VfL Eintracht Hagen II	– GSV Eintracht Baunatal	
Sportfreunde Söhre	– ATSV Habenhausen	
VfL Gummersbach II	– TV Bissendorf-Holte	37 : 36
OHV Aurich	– HLZ Ahlener SG	
HC Eintracht Hildesheim	– TV Emsdetten	17. April

... mal hinschauen!

Ingo Koßert
MALERMEISTER
Tel.: 0 52 25 - 60 02 57
Mobil. 0173 - 87 60 69 8
info@maler-kossert.de
Biermannstraße 13
32139 Spenge
www.maler-kossert.de



Rolland in Spenge
www.VW-Rolland.de

euronics Althoff
EURONICS Althoff
Inhaber: Fritz Althoff e.K.
Bahnhofstraße 1-3
32130 Enger
T 05224 2546
kontakt@euronics-althoff.de
www.euronics-althoff.de
Wir sind für Sie da:
Mo - Fr: 08.30 - 13.00 Uhr
15.00 - 18.30 Uhr
Sa: 09.00 - 13.00 Uhr



Perfekt aufgestellt für jedes Match!
Schutzmarken

Kronsbein
Party · Durst · Feierlaune
Industriestraße 26-28 · 32139 Spenge
Tel. 05225 - 87600

T&H Hausgeräte Profis
Inh. Frank Tertel
Tel. 05225 8711893
IHR HAUSGERÄTE SPEZIALIST
Poststraße 31
32139 Spenge
th-hausgeraete-profis@t-online.de

JOCHEN SCHLEEF
INNOVATIONEN

www.SportRehaHerford.de
Das Gesundheitszentrum

ARAL
Tankstelle
Oldenbürger
Lange Straße 100
32139 Spenge
Telefon 05225/87720

LEISTUNG ist unsere Stärke, ..seit 1993!!
Gödecker & Eichenberger
Meisterbetrieb
Heizung-Lüftung-Klima-Sanitär
• Planung
• Beratung
• Verkauf
• Montage

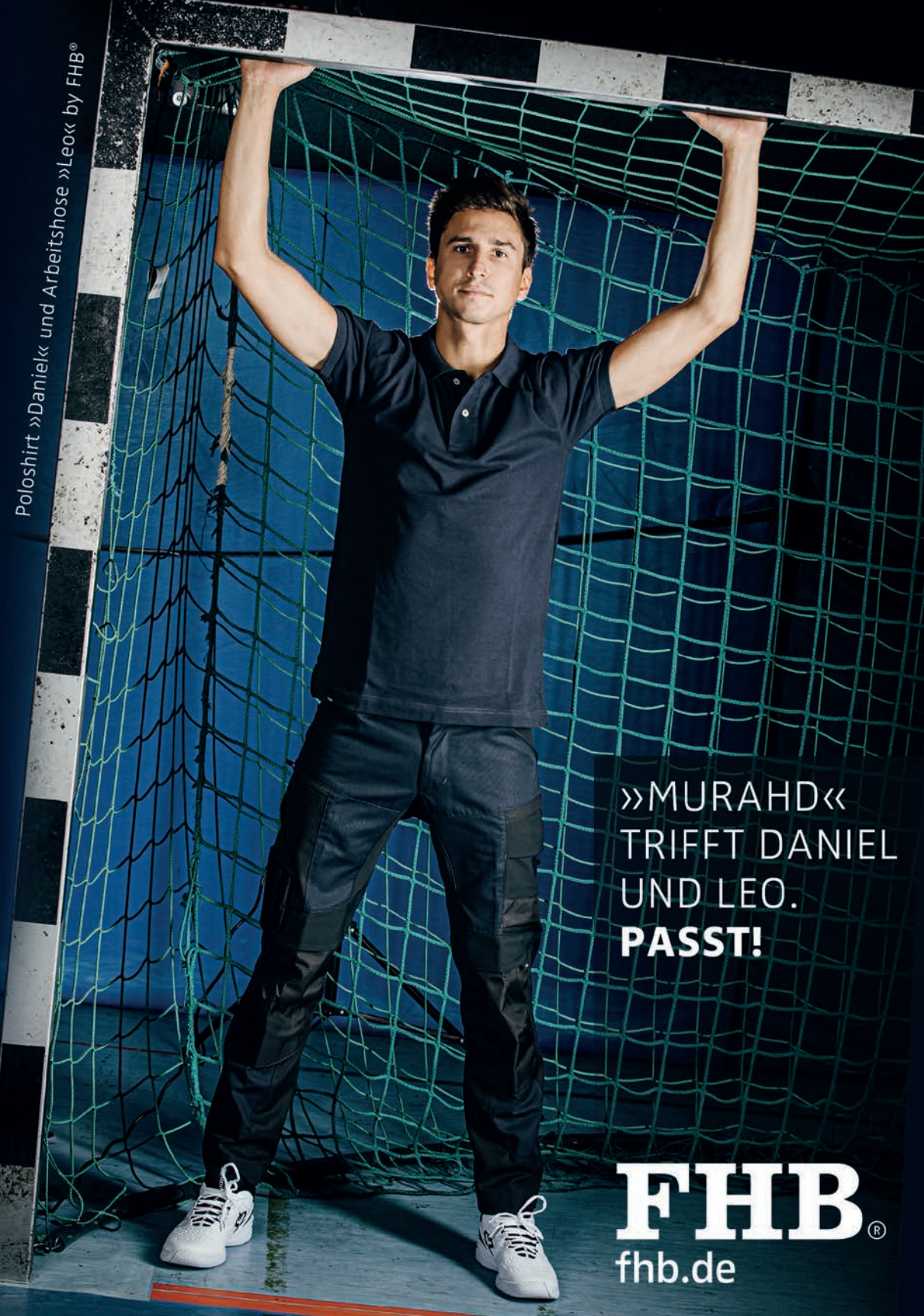
Poloshirt »Daniel« und Arbeitshose »Leo« by FHB®
»MURAHD«
TRIFFT DANIEL
UND LEO.
PASST!
FHB®
fhb.de